

Ceník cihelných výrobků a služeb

PLATNOST OD 1. 4. 2025

ŘEŠENÍ PRO CIHELNÉ ZDIVO A STROPY

Porotherm



4 | 2025

PRO OBCHODNÍ
PARTNERY

Kvalita, kterou znáte.
Nový vzhled, který
ji pořádně podtrhuje.



wienerberger se mění, kvalita zůstává

Porotherm už není jen běžnou značkou kvalitních stavebních materiálů. Nyní se, pod značkou skupiny **wienerberger**, stáváme vaším partnerem pro kompletní řešení stavby i rekonstrukce – od základů až po střechu. Tento posun, společně s důrazem na inovace a udržitelnost, jsme promítli i do naší nové vizuální identity. Více o naší cestě a novém vzhledu najdete na poslední dvoustraně.

Novinky v sortimentu Porotherm

Náš komplexní zdicí systém Porotherm neustále zdokonalujeme. Proto i pro rok 2025 přicházíme s řadou novinek a inovací.

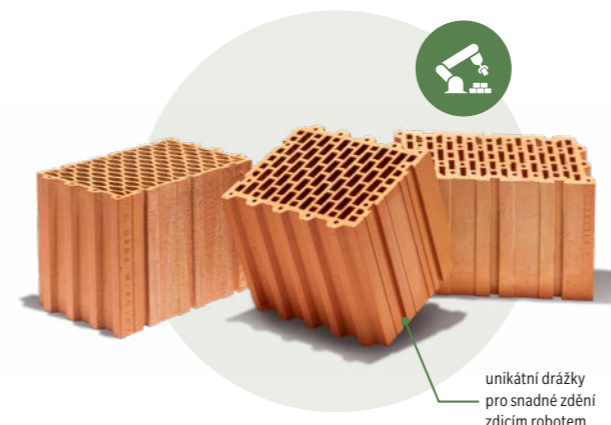

Cihly nové geneRRace

připravené na budoucnost zdění

Porotherm 30 RR Profi / Profi DF P10
Porotherm 24 RR Profi / Profi DF P10 a P15
Porotherm 19 RR AKU Profi / Profi DF P15

Představujeme novou generaci našich bestsellerů, cihel Porotherm 30 RR Profi, Porotherm 24 RR Profi a Porotherm 19 RR AKU Profi. **Díky unikátním „Robot Ready“ drážkám jsou tyto cihly uzpůsobeny nejen pro snadnější manipulaci při ručním zdění, ale především pro použití moderních zdicích robotů.** Co to znamená pro vás? Méně námahy při stavbě a rychlejší postup prací. Navíc jsou lehčí, ale přitom pevnější, takže bez kompromisů na stabilitě zdiva. Oproti svým předchůdcům lépe izolují teplo a váš domov tak bude ještě energeticky úspornější.

Více na straně 12



Víceúčelový překlad Porotherm KP 10/14,5

doporučován k produktům 10 AKU / AKU Profi / Profi DF a při uložení v druhém směru k produktu Porotherm 14 Profi / Profi DF

Překlad KP 14,5 prošel pro rok 2025 velkou změnou a byl přizpůsoben i pro použití ve spojení s příčkou tl. 10 cm. Objemově je o 30 % větší než stávající překlad KP 14,5. Efektivně tak rozšiřuje naše portfolio výrobků. Jeho název resp. označení je **KP 10/14,5** a je víceúčelovým překladem pro dvě tloušťky příček 10 cm a 14 cm.

Více na straně 17



Nová služba Robotické zdění

Stavba domů vstupuje do nové éry díky službě robotického zdění. Speciální zdicí robot WLTR od wienerbergeru dokáže na stavbě ukládat cihly s milimetrovou přesností.

Využití technologie robotické ukládky zdiva na stavbě pomocí zdicího robota zvyšuje efektivitu a přesnost při stavbě, šetří čas a náklady díky automatizaci a zajišťuje konzistentní kvalitu výsledného díla.

Tuto technologii automaticky zařazujeme do cenových nabídek pro vybrané stavby. Službu robotické zdění uvádíme na trh prostřednictvím dceřiné společnosti wienerberger GreenBuild.

Více na straně 12

GreenBuild

Komplexní zdicí systém Porotherm

①

Energy+

Porotherm T Profi
Porotherm TB Profi
Porotherm TBS Profi

Broušené cihly plněné minerální vatou

②

Comfort

Porotherm EKO Profi

Broušené cihly s vylepšenými tepelněizolačními vlastnostmi

③

Classic

Porotherm Profi
Porotherm P+D

Ověřené broušené a nebroušené cihly



④

AKU

Porotherm AKU

Broušené a nebroušené cihly s vynikajícími akustickými vlastnostmi

⑤

Complete

Porotherm KP, KP Vario UNI
Stropní trámy POT
Stropní vložky MIAKO

Komplexní systém pro vodorovné konstrukce

Obsah

Novinky v sortimentu Porotherm	3
Energy+ Obvodové zdivo	6–7
Comfort Obvodové zdivo	8–9
Classic Obvodové a vnitřní zdivo	10–11
Robot Ready Robotické zdění	12–13
AKU Vnitřní zdivo	14–15
Complete Překlady a stropy	16–19
Special Doplnky	20
Porovnejte si hodnoty součinitele prostupu tepla	21
Služby pro obchodní partnery a naše zákazníky	22–23
Jak objednat cihly Porotherm?	24–25
Doprava	26–27
Palety	28
Změny a storna	29
Kontakty	30–32
Všeobecné prodejní a dodací podmínky 2025	33–37

Energy+

Nejmodernější cihelné bloky Porotherm T Profi, Porotherm TB Profi a Porotherm TBS Profi vznikly symbiózou keramického stavebního materiálu a osvědčené minerální izolační vaty. Mají jedinečné tepelněizolační vlastnosti a vyhovují i přísným kritériím pasivních domů a domů s téměř nulovou spotřebou energie i bez dalších vrstev dodatečného zateplení.

Více informací:



Porotherm T Profi / Profi DF

broušené cihly plněné minerální vatou na **malto pro tenké spáry Porotherm Profi / zdicí pěnu Porotherm Dryfix extra**

kód výrobku	název výrobku	rozměry cihly d × š × v cm	třída pevnosti v tlaku MPa	hmotnost cca kg/ks	U ¹⁾ W/(m²·K)	spotřeba cihel			balení ks/pal.	hmotnost palety s cihlami kg	cena včetně pojiva bez DPH		
						ks/m²	ks/m³	ks/pal.			cihel Kč/ks	m² zdiva Kč/m²	m³ zdiva Kč/m³
642201	50 T Profi	24,8 × 50 × 24,9	P8	20,9	0,12	16	32	48	1055	311,00	4 976,-	9 952,-	
642201	50 T Profi DF												
642205	50 T Profi ½	12,3 × 50 × 24,9	P8	10,8	-	-	-	96	1070	194,50	-	-	
647205	50 T Profi DF ½												
e4 642221	44 T Profi	24,8 × 44 × 24,9	P8	18,4	0,14	16	36,4	72	1380	279,90	4 479,-	10 179,-	
e4 647221	44 T Profi DF												
642215	44 TB Profi ½	12,3 × 44 × 24,9	P10	10,6	-	-	-	144	1560	181,30	-	-	
647215	44 TB Profi DF ½												
e4 642241	38 T Profi	24,8 × 38 × 24,9	P8	15,7	0,16	16	42,1	72	1160	242,40	3 879,-	10 207,-	
e4 647241	38 T Profi DF												
642235	38 TB Profi ½	12,3 × 38 × 24,9	P10	9,4	-	-	-	144	1385	156,20	-	-	
647235	38 TB Profi DF ½												
642261	30 T Profi	24,8 × 30 × 24,9	P8	12,2	0,20	16	53,3	96	1205	194,40	3 111,-	10 368,-	
647261	30 T Profi DF												
642265	30 T Profi ½	12,3 × 30 × 24,9	P8	6,1	-	-	-	192	1205	121,40	-	-	
647265	30 T Profi DF ½												
642297	20 T Profi	49,8 × 20 × 24,9	P8	19,2	0,37	8	40	60	1185	253,60	2 029,-	10 144,-	
647297	20 T Profi DF												

VYSVĚTLIVKY

Cena cihly zahrnuje malto pro tenké spáry Porotherm Profi nebo zdicí pěnu Porotherm Dryfix extra. Cena soklové cihly nezahrnuje základací malto Porotherm Profi Thermo-UNI. Množství základací malty bude kalkulováno individuálně dle projektové dokumentace.

1) Součinitel prostupu tepla U[W/(m²·K)] zdiva včetně tepelněizolační omítky.

2) Součinitel prostupu tepla U[W/(m²·K)] zdiva z cihel Porotherm TBS Profi pouze s vnitřní sádrovou omítkou tloušťky 10 mm.

Doprava zdarma (viz Prodejní a dodací podmínky).

Uvedené ceny platí pro odběr ucelených palet cihel. Kusový prodej je zajištěn bez poplatku u doplňkových cihel - T ½ a TB ½ (polovičních) a TBS (soklových).

i V jedné tabulce najdete dvě varianty cihel dle dodávaných pojiv - broušené cihly na malto pro tenké spáry „Profi“ a na zdicí pěnu Dryfix „Profi DF“. Varianty se neliší cenou, ale uvedenými technickými parametry.

e4 Doporučený cihlový sortiment pro stavbu e4 domu wienerberger

N Novinka

X Do vyprodání zásob

½ Poloviční cihla | Poloviční cihla je dodávána jako dvojblok ½ + ½

Porotherm TB Profi / Profi DF

broušené cihly plněné minerální vatou s vyšší únosností na **malto pro tenké spáry Porotherm Profi / zdicí pěnu Porotherm Dryfix extra**

kód výrobku	název výrobku	rozměry cihly d × š × v cm	třída pevnosti v tlaku MPa	hmotnost cca kg/ks	U ¹⁾ W/(m²·K)	spotřeba cihel			balení ks/pal.	hmotnost palety s cihlami kg	cena včetně pojiva bez DPH		
						ks/m²	ks/m³	ks/pal.			cihel Kč/ks	m² zdiva Kč/m²	m³ zdiva Kč/m³
642211	44 TB Profi	24,8 × 44 × 24,9	P10	20,9	0,17	16	36,4	72	1535	290,20	4 644,-	10 553,-	
647211	44 TB Profi DF												
642215	44 TB Profi ½	12,3 × 44 × 24,9	P10	10,6	-	-	-	144	1360	181,30	-	-	
647215	44 TB Profi DF ½												
642231	38 TB Profi	24,8 × 38 × 24,9	P10	18,1	0,19	16	42,1	72	1335	249,90	3 999,-	10 523,-	
647231	38 TB Profi DF												
642235	38 TB Profi ½	12,3 × 38 × 24,9	P10	9,4	-	-	-	144	1385	156,20	-	-	
647235	38 TB Profi DF ½												

Porotherm TBS Profi

soklové broušené cihly pro založení zdiva na **zakládací malto Porotherm Profi Thermo-UNI**

kód výrobku	název výrobku	rozměry cihly d × š × v cm	třída pevnosti v tlaku MPa	hmotnost cca kg/ks	U ¹⁾ W/(m²·K)	spotřeba cihel			balení ks/pal.	hmotnost palety s cihlami kg	cena bez DPH		
						ks/m²	ks/m³	ks/pal.			cihel Kč/ks	m² zdiva Kč/m²	m³ zdiva Kč/m³
642293	44 TBS Profi	24,8 × 44 × 24,9	P10	20,9	0,18	16	36,4	72	1535	360,90	5 775,-	13 124,-	
e4 642285	38 TBS Profi	24,8 × 38 × 24,9	P10	18,1	0,20	16	42,1	72	1335	312,50	5 000,-	13 158,-	
642291	32 TBS Profi	24,8 × 32 × 24,9	P10	15,2	0,22	16	50	96	1490	243,00	3 888,-	12 150,-	

i Kusový prodej je zajištěn bez poplatku u doplňkových cihel - T ½ a TB ½ (polovičních), TS a TBS (soklových).



Comfort

Cihelné bloky Porotherm EKO Profi s vylepšenými tepelněizolačními vlastnostmi oproti broušeným cihlám Porotherm Profi zajistí příjemné a zdravé vnitřní klima domu a naprosto čisté, technologicky správné řešení jednovrstvého obvodového zdiva rodinných domů bez nutnosti dodatečného zateplení.

Více informací:



Porotherm EKO Profi / Profi DF

broušené cihly na maltu pro tenké spáry Porotherm Profi / zdicí pěnu Porotherm Dryfix

kód výrobku	název výrobku	rozměry cihly d × š × v cm	třída pevnosti v tlaku MPa	hmotnost cca kg/ks	U ¹⁾ W/(m ² ·K)	spotřeba cihel		balení ks/pal.	hmotnost palety s cihlami kg	cena včetně pojiiva bez DPH		
						ks/m ²	ks/m ³			cihel Kč/ks	m ² zdiva Kč/m ²	m ³ zdiva Kč/m ³
644603	50 EKO Profi	24,8 × 50 × 24,9	P8	21,0	0,16	16	32	40	870	239,50	3 832,-	7 664,-
646603	50 EKO Profi DF				0,15							
644607	50 EKO Profi ½ K	12,5 × 50 × 24,9	P8	10,9	-	-	-	80	905	175,10	-	-
646607	50 EKO Profi DF ½ K											
644611	50 EKO Profi K	25 × 50 × 24,9	P8	21,3	-	-	-	40	885	350,00	-	-
646611	50 EKO Profi DF K											
644619	50 EKO Profi R	12,5 × 50 × 24,9	P8	12,6	-	-	-	80	1050	326,90	-	-
646619	50 EKO Profi DF R											
e4 644623	44 EKO Profi	24,8 × 44 × 24,9	P8	18,5	0,19	16	36,4	60	1140	210,90	3 375,-	7 670,-
e4 646623	44 EKO Profi DF				0,18							
e4 644627	44 EKO Profi ½ K	12,5 × 44 × 24,9	P8	8,3	-	-	-	120	1030	154,30	-	-
e4 646627	44 EKO Profi DF ½ K											
e4 644631	44 EKO Profi K	25 × 44 × 24,9	P8	17,1	-	-	-	60	1060	308,60	-	-
e4 646631	44 EKO Profi DF K											
e4 644639	44 EKO Profi R	18,7 × 44 × 24,9	P8	15,4	-	-	-	72	1140	223,60	-	-
e4 646639	44 EKO Profi DF R											
644663	38 EKO Profi	24,8 × 38 × 24,9	P8	16,0	0,21	16	42,1	60	990	188,40	3 015,-	7 933,-
646663	38 EKO Profi DF				0,21							
644667	38 EKO Profi ½ K	12,5 × 38 × 24,9	P8	7,2	-	-	-	120	895	141,30	-	-
646667	38 EKO Profi DF ½ K											
644671	38 EKO Profi K	25 × 38 × 24,9	P8	15,4	-	-	-	60	955	282,60	-	-
646671	38 EKO Profi DF K											
644689	25 EKO Profi	24,8 × 25 × 24,9	P10	10,5	0,37	16	64	80	870	119,50	1 912,-	7 648,-
646689	25 EKO Profi DF				0,37							

i Kusový prodej je zajištěn bez poplatku u doplňkových cihel - ½ K (polovičních koncových), K (koncových), R (rohových), S (soklových).

VYSVĚTLIVKY

Cena cihly zahrnuje maltu pro tenké spáry Porotherm Profi (při dodržení technologie nanášení malty pomocí nanášečho válce nebo válečkem Porotherm Easy) nebo zdicí pěnu Porotherm Dryfix (při dodržení technologie nanášení pěny pomocí aplikační pistole).

V případě celoplošného nanášení malty pro tenké spáry je třeba počítat se zvýšenou potřebou malty, proto je nutné přiblížit ke každým dvěma paletám cihel jeden pytel malty Porotherm Profi. Ke každým dvěma paletám se standardně dodává jeden pytel této malty.

Množství zakládací malty Porotherm Profi Thermo-UNI musí být pro danou stavbu kalkulováno individuálně dle projektové dokumentace.

1) Součinitel prostupu tepla U[W/(m²·K)] zdiva Porotherm EKO Profi vyzděného na zdicí pěnu Porotherm Dryfix nebo maltu pro tenké spáry Porotherm Profi, s tepelněizolační omítkou.

Doprava zdarma (viz Prodejní a dodací podmínky).

Uvedené ceny platí pro odběr ucelených palet cihel. Kusový prodej je zajištěn bez poplatku u doplňkových cihel - ½ K (polovičních koncových), K (koncových), R (rohových), S (soklových).

- e4** Doporučený cihlový sortiment pro stavbu e4 domu wienerberger
- N** Novinka
- X** Do vyprodání zásob
- ½ K** Poloviční koncová cihla
- K** Koncová cihla
- R** Rohová cihla

i V jedné tabulce najdete dvě varianty cihel dle dodávaných pojiiv - broušené cihly na maltu pro tenké spáry „Profi“ a na zdicí pěnu Dryfix „Profi DF“. Varianty se neliší cenou, ale uvedenými technickými parametry.

S pořádnou cihlou jedna vrstva stačí



Stavíte dům? Objevte trend funkčního a zdravého domu z jednovrstvého zdiva Porotherm bez kontaktního zateplení. S pořádnou cihlou pro obvodové zdivo jedna vrstva stačí!



Přečtěte si více o jednovrstvém zdění na

PořádnéCihly.cz

Classic

Cihelné bloky Porotherm Profi, Porotherm S Profi a Porotherm P+D nabízí prověřenou řadu produktů pro obvodové zdivo, nosné zdivo, příčky i soklové zdivo. Segment Classic zahrnuje tradiční a ekonomicky výhodné řešení pro váš domov.

Více informací:

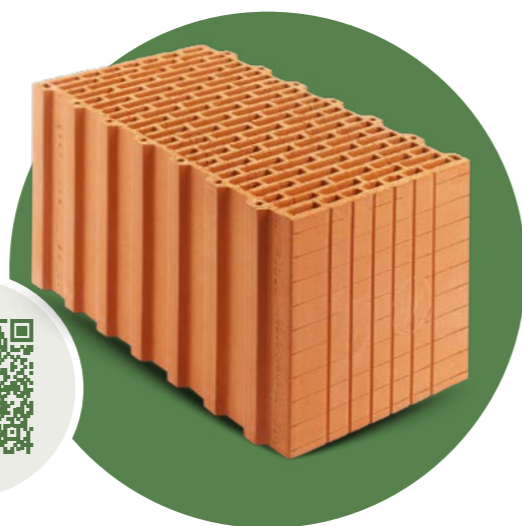

Porotherm Profi / Profi DF

broušené cihly na maltu pro tenké spáry Porotherm Profi / zdicí pěnu Porotherm Dryfix

kód výrobku	název výrobku	rozměry cihly d × š × v cm	třída pevnosti v tlaku MPa	hmotnost cca kg/ks	U ¹⁾ W/(m ² ·K)	spotřeba cihel		balení ks/pal.	hmotnost palety s cihlami kg	cena včetně pojiva bez DPH		
						ks/m ²	ks/m ³			cihel Kč/ks	m ² zdiva Kč/m ²	m ³ zdiva Kč/m ³
643023	44 Profi	24,8 × 44 × 24,9	P10	20,4	0,22	16	36,4	60	1255	167,90	2 687,-	6 106,-
646023	44 Profi DF											
X 643025	44 Profi	24,8 × 44 × 24,9	P15	20,4	0,22	16	36,4	60	1255	174,50	2 792,-	6 346,-
X 646025	44 Profi DF											
643163	38 Profi	24,8 × 38 × 24,9	P10	18,3	0,27	16	42,1	60	1130	138,80	2 221,-	5 845,-
646163	38 Profi DF											
643165	38 Profi	24,8 × 38 × 24,9	P15	18,3	0,27	16	42,1	60	1130	146,70	2 348,-	6 177,-
646165	38 Profi DF											
643083	30 Profi	24,7 × 30 × 24,9	P10	14,7	0,50	16	53,3	80	1220	115,60	1 850,-	6 166,-
646083	30 Profi DF											
643085	30 Profi	24,7 × 30 × 24,9	P15	14,7	0,50	16	53,3	80	1220	122,70	1 964,-	6 544,-
646085	30 Profi DF											
N 643077	30 RR Profi	24,7 × 30 × 24,9	P10	14,8	0,50	16	53,3	80	1220	115,60	1 850,-	6 166,-
N 646077	30 RR Profi DF											
643091	30 Profi ½	12,5 × 30 × 24,9	P15	8,4	-	-	-	160	1375	86,00	-	-
646091	30 Profi DF ½											
643099	30 Profi R	17,5 × 30 × 24,9	P15	11,1	-	-	-	96	1100	160,40	-	-
646099	30 Profi DFR											
e4 643103	24 Profi	37,2 × 24 × 24,9	P10	17,8	0,85	10,7	44,4	60	1100	145,90	1 562,-	6 505,-
e4 646103	24 Profi DF											
e4 643105	24 Profi	37,2 × 24 × 24,9	P15	17,8	0,85	10,7	44,4	60	1100	154,50	1 654,-	6 889,-
e4 646105	24 Profi DF											
N 643115	24 RR Profi	37,2 × 24 × 24,9	P10	17,1	0,83	10,7	44,4	60	1060	145,90	1 562,-	6 505,-
N 646115	24 RR Profi DF											
N 643117	24 RR Profi	37,2 × 24 × 24,9	P15	17,1	0,83	10,7	44,4	60	1060	154,50	1 654,-	6 889,-
N 646117	24 RR Profi DF											

i Kusový prodej je zajištěn bez poplatku u doplňkových cihel - ½ (polovičních), R (rohových), S (soklových).

kód výrobku	název výrobku	rozměry cihly d × š × v cm	třída pevnosti v tlaku MPa	hmotnost cca kg/ks	U ¹⁾ W/(m ² ·K)	spotřeba cihel		balení ks/pal.	hmotnost palety s cihlami kg	cena včetně pojiva bez DPH		
						ks/m ²	ks/m ³			cihel Kč/ks	m ² zdiva Kč/m ²	m ³ zdiva Kč/m ³
643123	17,5 Profi	37,2 × 17,5 × 24,9	P10	13,8	1,05	10,7	61	84	1190	113,50	1 215,-	6 940,-
646123	17,5 Profi DF											
643193	14 Profi	49,7 × 14 × 24,9	P10	14,7	1,20	8	57,1	80	1210	119,40	956,-	6 823,-
646193	14 Profi DF											
643135	11,5 Profi	49,7 × 11,5 × 24,9	P10	12,1	1,30	8	-	100	1240	103,70	830,-	7 214,-
646135	11,5 Profi DF											
6466205427	8 Profi	49,7 × 8 × 24,9	P12	9,4	1,60	8	-	120	1235	112,30	899,-	11 230,-
6464056427	8 Profi DF											

Porotherm P+D

osvědčené klasické cihly

kód výrobku	název výrobku	rozměry cihly d × š × v cm	třída pevnosti v tlaku MPa	hmotnost cca kg/ks	U ¹⁾ W/(m ² ·K)	spotřeba cihel		balení ks/pal.	hmotnost palety s cihlami kg	cena bez DPH		
						ks/m ²	ks/m ³			cihel Kč/ks	m ² zdiva Kč/m ²	m ³ zdiva Kč/m ³
641163	30 P+D	24,7 × 30 × 23,8	P10	15,4	0,60	16	53,3	80	1265	99,00	1 584,-	5 280,-
641161	30 P+D	24,7 × 30 × 23,8	P15	15,4	0,60	16	53,3	80	1265	102,70	1 644,-	5 478,-
641173	24 P+D	37,2 × 24 × 23,8	P10	19,1	1,05	10,7	44,4	60	1180	124,00	1 327,-	5 529,-
641171	24 P+D	37,2 × 24 × 23,8	P15	19,1	1,05	10,7	44,4	60	1180	129,90	1 390,-	5 792,-
641033	11,5 P+D	49,7 × 11,5 × 23,8	P10	11,8	1,55	8	-	100	1210	96,20	770,-	6 693,-

Porotherm S Profi

soklové broušené cihly pro založení zdiva na základací maltu Porotherm Profi Thermo-UNI

kód výrobku	název výrobku	rozměry cihly d × š × v cm	třída pevnosti v tlaku MPa	hmotnost cca kg/ks	U ¹⁾ W/(m ² ·K)	spotřeba cihel		balení ks/pal.	hmotnost palety s cihlami kg	cena bez DPH		
						ks/m ²	ks/m ³			cihel Kč/ks	m ² zdiva Kč/m ²	m ³ zdiva Kč/m ³
X 643255	30 S Profi	24,7 × 30 × 24,9	P15	14,8	0,50	16	53,3	80	1215	148,90	2 383,-	7 942,-

VYSVĚTLIVKY

Cena cihly zahrnuje maltu pro tenké spáry Porotherm Profi (při dodržení technologie nanášení malty pomocí nanášecího válce nebo válečkem Porotherm Easy) nebo zdicí pěnu Porotherm Dryfix (při dodržení technologie nanášení pěny pomocí aplikační pistole).

V případě celoplošného nanášení malty pro tenké spáry je třeba počítat se zvýšenou potřebou malty, proto je nutné přiblížit ke každým dvěma paletám cihel jeden pytel malty Porotherm Profi. Ke každým dvěma paletám se standardně dodává jeden pytel této malty.

Cena soklové cihly nezahrnuje základací maltu Porotherm Profi Thermo-UNI. Množství základací malty Porotherm Profi Thermo-UNI musí být pro danou stavbu kalkulováno individuálně dle projektové dokumentace.

Cena cihel P+D nezahrnuje tepelněizolační ani obyčejnou maltu pro zdění.

1) Součinitel prostupu tepla U [W/(m²·K)] zdiva Porotherm Profi vyzděného na zdicí pěnu Porotherm Dryfix nebo maltu pro tenké spáry Porotherm Profi, s tepelněizolační omítkou.

2) Součinitel prostupu tepla U [W/(m²·K)] zdiva vyzděného na tepelněizolační maltu s tepelněizolační omítkou (pro tloušťku 38) a obyčejnou maltu s vápenocementovou omítkou (ostatní tloušťky), s plně promaltovanou ložnou spárou.

3) Součinitel prostupu tepla U [W/(m²·K)] zdiva z cihel Porotherm S Profi pouze s vnitřní sádrovou omítkou tloušťky 10 mm.

Hodnoty součinitele prostupu tepla U byly stanoveny výpočtem podle EN 1745.

Doprava zdarma (viz Prodejní a dodací podmínky).

Uvedené ceny platí pro odběr ucelených palet cihel. Kusový prodej je zajištěn bez poplatku u doplňkových cihel - ½ (polovičních), R (rohových), S (soklových).

e4 Doporučený cihlový sortiment pro stavbu e4 domu wienerberger

N Novinka

X Do vyprodání zásob

½ Poloviční cihla

½ K Poloviční koncová cihla

R Rohová cihla

i V jedné tabulce najdete dvě varianty cihel dle dodávaných pojiv - broušené cihly na maltu pro tenké spáry „Profi“ a na zdicí pěnu Dryfix „Profi DF“. Varianty se neliší cenou, ale uvedenými technickými parametry.

Robot Ready

Cihly budoucnosti určené pro unikátního zdicího robota WLTRa od wienerbergeru. Na své čelní straně jsou opatřeny speciálními drážkami, které umožňují snadný úchop zdicího robota a strojově přesné umístění na jejich předem určené místo ve zdi. Objevte mezi prvními inovativní cihly nové řady Robot Ready. Zdicí robot představuje pořádnou revoluci ve zdění. Zatímco sám postaví dlouhou rovnou zeď, stavební dělníci se mohou věnovat ostatním detailům stavby.

Více informací:



Porotherm RR Profi / Profi DF

broušené cihly pro robotické zdění na **maltu pro tenké spáry Porotherm Profi / zdicí pěnu Porotherm Dryfix**

kód výrobku	název výrobku	rozměry cihly d × š × v cm	třída pevnosti v tlaku MPa	hmotnost cca kg/ks	U ¹⁾ W/(m ² ·K)	spotřeba cihel		balení ks/pal.	hmotnost palety s cihlami kg	cena včetně pojiwa bez DPH		
						ks/m ²	ks/m ³			cihel Kč/ks	m ² zdiva Kč/m ²	m ³ zdiva Kč/m ³
N 643077	30 RR Profi	24,7 × 30 × 24,9	P10	14,8	0,50	16	53,3	80	1220	115,60	1 850,-	6 166,-
N 646077	30 RR Profi DF				0,50							
N 643115	24 RR Profi				0,83							
N 646115	24 RR Profi DF	37,2 × 24 × 24,9	P10	17,1	0,83	10,7	44,4	60	1060	145,90	1 562,-	6 505,-
N 643117	24 RR Profi				0,83							
N 646117	24 RR Profi DF	37,2 × 24 × 24,9	P15	17,1	0,83	10,7	44,4	60	1060	154,50	1 654,-	6 889,-
N 641939	19 RRAKU Profi				1,05							
N 647939	19 RRAKU Profi DF	37,2 × 19 × 24,9	P15	17,6	1,05	10,7	56,1	75	1350	148,80	1 593,-	8 380,-

VYSVĚTLIVKY

Cena cihly zahrnuje maltu pro tenké spáry Porotherm Profi (při dodržení technologie nanášení malty pomocí nanášecího válce nebo válečkem Porotherm Easy) nebo zdicí pěnu Porotherm Dryfix (při automatickém nanášení pěny pomocí zdicího robota).

1) Součinitel prostupu tepla U [W/(m²·K)] zdiva Porotherm RR Profi vyzděného na zdicí pěnu Porotherm Dryfix s tepelněizolační omítkou.

Hodnoty součinitele prostupu tepla U byly stanoveny výpočtem podle EN 1745.

N Novinka

Služba Robotické zdění

služba	popis	více informací
--------	-------	----------------

Chcete zvýšit efektivitu a přesnost při stavbě? Chcete ušetřit čas a náklady díky automatizaci procesu zdění? Chcete se spolehnout na technologii, který minimalizuje chyby a zajišťuje konzistentní kvalitu výsledného díla?

I pro vaši stavbu lze využít technologie robotické ukládky zdiva pomocí zdicího robota.

Robotické zdění

Poskytování služby robotického zdění na českém trhu zajišťuje společnost GreenBuild s.r.o., která je dceřinou společností Wienerberger s.r.o.



GreenBuild



Podívejte se na video:



AKU

Cihelné bloky Porotherm AKU Profi a Porotherm AKU byly speciálně vyvinuty za účelem zvýšení akustického komfortu, a to i v rámci jednotlivých místností bytové jednotky. Ticho, klid na práci i nerušený spánek totiž patří k základním atributům zdravého domova.

Více informací:



Porotherm AKU Profi / Profi DF

akustické cihly na maltu pro tenké spáry Porotherm Profi / zdicí pěnu Porotherm Dryfix

kód výrobku	název výrobku	rozměry cihly d × š × v	třída pevnosti v tlaku	vzduchová laboratorní neprůzvučnost R _w (C;C _{tr}) ¹⁾	hmotnost cca	U ²⁾	spotřeba cihel	balení	hmotnost palety s cihlami	cena včetně pojiva bez DPH		
										cihel	m ² zdiva	m ³ zdiva
		cm	MPa	dB	kg/ks	W/(m ² ·K)	ks/m ²	ks/pal.	kg	Kč/ks	Kč/m ²	Kč/m ³
641945	30 AKU Z Profi	24,7 × 30 × 24,9	P15	55 (-2; -6)	18,5	0,80	16	80	1510	173,80	2 781,-	9 270,-
647945	30 AKU Z Profi DF			54 (-1; -5)		0,80						
641947	30 AKU Z Profi	24,7 × 30 × 24,9	P20	55 (-2; -6)	18,5	0,80	16	80	1510	177,30	2 837,-	9 456,-
647947	30 AKU Z Profi DF			54 (-1; -5)		0,80						
641949	25 AKU Z Profi	33 × 25 × 24,9	P15	54 (-1; -5)	21,0	0,90	12	60	1290	209,40	2 513,-	10 052,-
647949	25 AKU Z Profi DF			53 (-1; -6)		0,90						
641951	25 AKU Z Profi	33 × 25 × 24,9	P20	54 (-1; -5)	21,0	0,90	12	60	1290	213,60	2 564,-	10 253,-
647951	25 AKU Z Profi DF			53 (-1; -6)		0,90						
e4	19 AKU Profi	37,2 × 19 × 24,9	P15	51 (-2; -5)	17,6	1,05	10,7	72	1270	148,80	1 593,-	8 380,-
e4	19 AKU Profi DF			50 (-2; -5)		1,05						
N	19 RR AKU Profi	37,2 × 19 × 24,9	P15	51 (-2; -5)	17,6	1,05	10,7	75	1350	148,80	1 593,-	8 380,-
N	19 RR AKU Profi DF			50 (-2; -5)		1,05						
X	11,5 AKU Profi	49,7 × 11,5 × 24,9	P15	46 (-1; -4)	15,5	1,40	8	80	1270	117,70	942,-	8 188,-
X	11,5 AKU Profi DF			44 (-1; -4)		1,40						
N	10 AKU Profi	37,2 × 10 × 24,9	P15	46 (-1; -4)	10,2	1,88	10,7	120	1010	85,30	913,-	9 128,-
N	10 AKU Profi DF			44 (-1; -4)		1,87						

VYSVĚTLIVKY

Cena cihly zahrnuje maltu pro tenké spáry Porotherm Profi (při dodržení technologie nanášení malty pomocí nanášecího válce nebo válečkem Porotherm Easy) nebo zdicí pěnu Porotherm Dryfix (při dodržení technologie nanášení pěny pomocí aplikační pistole). V případě celoplošného nanášení malty pro tenké spáry je třeba počítat se zvýšenou potřebou malty, proto je nutné přiblížit ke každým dvěma paletám cihel jeden pytel malty Porotherm Profi. Ke každým dvěma paletám se standardně dodává jeden pytel této malty.

1) Hodnoty stanoveny měřením na oboustranně oमितnutém zdivu vápenocementovou omítkou tl. 15 mm; C, C_{tr} – faktory přizpůsobení spektru (viz ČSN 73 0532:2020, čl. 7).

2) Součinitel prostupu tepla U [W/(m²·K)] je uveden pro zdivo při praktické vlhkosti vč. doporučených omítek. Technické listy obsahují hodnoty v suchém stavu i při praktické vlhkosti s omítkami i bez omítek.

3) Cena cihel AKU nezahrnuje cementovou maltu pro zdění

Doprava zdarma (viz Prodejní a dodací podmínky).

Uvedené ceny platí pro odběr ucelených palet cihel.

e4 Doporučený cihlový sortiment pro stavbu e4 domu wienerberger

N Novinka

X Do vyprodání zásob; **Poslední možnost objednání!**

i V jedné tabulce najdete dvě varianty cihel dle dodávaných pojiv - broušené cihly na maltu pro tenké spáry „Profi“ a na zdicí pěnu Dryfix „Profi DF“. Varianty se neliší cenou, ale uvedenými technickými parametry.

Porotherm AKU

akustické cihly na cementovou maltu

kód výrobku	název výrobku	rozměry cihly d × š × v	třída pevnosti v tlaku	vzduchová laboratorní neprůzvučnost R _w (C;C _{tr}) ¹⁾	hmotnost cca	U ²⁾	spotřeba cihel	balení	hmotnost palety s cihlami	cena bez DPH		
										cihel	m ² zdiva	m ³ zdiva
		cm	MPa	dB	kg/ks	W/(m ² ·K)	ks/m ²	ks/pal.	kg	Kč/ks	Kč/m ²	Kč/m ³
641363	30 AKU SYM	24,7 × 30 × 23,8	P15	58 (-2; -7)	17,3	0,85	16	80	1410	178,10	2 850,-	9 499,-
641365	30 AKU SYM	24,7 × 30 × 23,8	P20	58 (-2; -7)	17,3	0,85	16	80	1410	185,20	2 964,-	9 878,-
641375	30 AKU Z	24,7 × 30 × 23,8	P15	57 (-2; -7)	18,0	0,84	16	80	1470	178,30	2 853,-	9 510,-
641377	30 AKU Z	24,7 × 30 × 23,8	P20	57 (-2; -7)	18,0	0,84	16	80	1470	185,40	2 967,-	9 888,-
641359	25 AKU SYM	37,2 × 25 × 23,8	P15	57 (-2; -6)	22,6	0,95	10,7	60	1386	219,40	2 348,-	9 391,-
641361	25 AKU SYM	37,2 × 25 × 23,8	P20	57 (-2; -6)	22,6	0,95	10,7	60	1386	228,20	2 442,-	9 767,-
641371	25 AKU Z	33 × 25 × 23,8	P15	56 (-2; -7)	20,6	0,95	12	60	1270	217,80	2 614,-	10 455,-
641373	25 AKU Z	33 × 25 × 23,8	P20	56 (-2; -7)	20,6	0,95	12	60	1270	226,50	2 718,-	10 872,-
641345	19 AKU	37,2 × 19 × 23,8	P15	53 (-2; -6)	17,5	1,10	10,7	72	1300	143,60	1 537,-	8 087,-
X	11,5 AKU	49,7 × 11,5 × 23,8	P15	47 (-2; -5)	15,4	1,55	8	80	1265	105,20	842,-	7 651,-
N	10 AKU	37,2 × 10 × 23,8	P15	47 (-1; -5)	9,7	1,95	10,7	120	960	76,20	816,-	8 154,-



Complete

Pod řadou s názvem Complete naleznete celou škálu produktů pro vodorovné konstrukce: překlady Porotherm KP, KP XL, KP Vario UNI, stropní trámy POT, stropní vložky MIAKO PTH a MIAKO BNK. Všechny prvky nabízejí ověřené kvalitní řešení pro horizontální konstrukce, kompatibilní se zdicím systémem Porotherm.

Více informací:

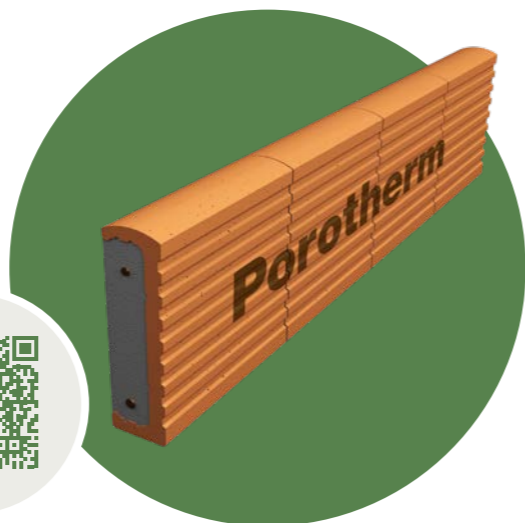

Porotherm KP Vario UNI

jsou určeny pro dodatečnou montáž stínící techniky - venkovních rolet nebo venkovních žaluzií

délka ²⁾ cm	kód výrobku	Porotherm KP Vario UNI ¹⁾ KOMPLET keramobetonový díl + univerzální schránka Vario UNI		kód výrobku	Porotherm KP Vario UNI SCHRÁNKA samostatná univerzální schránka Vario UNI		kód výrobku	Porotherm KP Vario UNI PŘEKLAD samostatný keramobetonový díl Vario UNI	
		cena Kč/ks bez DPH	balení ks/bal.		cena Kč/ks bez DPH	cena Kč/ks bez DPH			
100 ³⁾	64168510	6 371,-	4	64008810	5 474,-	64168810	2 127,-		
125	64168512	8 767,-	4	64008812	7 781,-	64168812	2 773,-		
150	64168515	10 574,-	4	64008815	9 256,-	64168815	3 430,-		
175	64168517	12 530,-	4	64008817	10 915,-	64168817	4 105,-		
200	64168520	13 921,-	8	64008820	12 389,-	64168820	4 707,-		
225	64168522	15 729,-	8	64008822	13 955,-	64168822	5 340,-		
250	64168525	17 113,-	8	64008825	14 993,-	64168825	5 929,-		
275	64168527	18 977,-	8	64008827	16 559,-	64168827	6 615,-		
300	64168530	20 708,-	8	64008830	19 627,-	64168830	7 264,-		
325	64168532	21 741,-	8	64008832	20 056,-	64168832	7 938,-		
350	64168535	22 768,-	8	64008835	20 486,-	64168835	9 790,-		

Postup pro objednání překladových prvků Porotherm pro použití rolet nebo žaluzií je uveden v následujícím schématu:

Pro tloušťku stěny 380, 440 a 500 mm		
Světlost otvoru od-do [mm]	Porotherm KP Vario UNI KOMPLET (1 ks nosného překladu + 1 ks schránky)	Porotherm KP 7 (nad schránkou místo věncovek)
do 750	100	125
760-1000	125	150
1010-1250	150	175
1260-1500	175	200
1510-1600	200	225
1610-1850	225	250
1860-2000	250	275
2010-2250	275	300
2260-2500	300	325
2510-2750	325	350
2760-3000	350	350

Příklad objednání překladu Porotherm KP Vario UNI KOMPLET a překladu KP 7 pro otvor o světlosti 1500 mm, který je ve stěně tloušťky 380, 440 a 500 mm:

Světlost otvoru	1x Porotherm KP Vario UNI KOMPLET 175	1x Porotherm KP 7 200
1500 mm		

Upozornění: Příklad Porotherm KP 7 200 je umístěn nad schránkou KP Vario UNI (místo věncovek, v úrovni stropní konstrukce). Délka překladu Porotherm KP 7 nad schránkou je o jeden modul větší z důvodu jeho správného uložení až na zdivo vedle schránky. Toto pravidlo neplatí pouze pro překlady Porotherm KP Vario UNI 350.

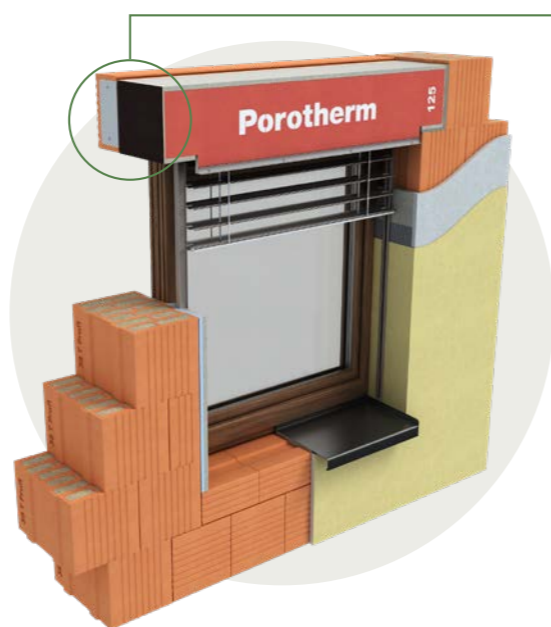

Porotherm KP

délka cm	e4 Porotherm KP 7 ¹⁾ 7 × 23,8 cm (š × v)			Porotherm KP 11,5 ¹⁾ 11,5 × 7,1 cm (š × v)			X Porotherm KP 14,5 ¹⁾ 14,5 × 7,1 cm (š × v)			N Porotherm KP 10/14,5 ¹⁾ 14,5 × 10 cm (š × v)		
	kód výrobku	cena bez DPH	balení	kód výrobku	cena bez DPH	balení	kód výrobku	cena bez DPH	balení	kód výrobku	cena bez DPH	balení
		Kč/ks	ks/bal.		Kč/ks	ks/bal.		Kč/ks	ks/bal.		Kč/ks	ks/bal.
100	64168410	528,-	20	64168110	304,-	40	64168210	368,-	30	64168310	423,-	18
125	64168412	717,-	20	64168112	377,-	40	64168212	464,-	30	64168312	534,-	18
150	64168415	847,-	20	64168115	464,-	40	64168215	557,-	30	64168315	640,-	18
175	64168417	1 084,-	20	64168117	562,-	40	64168217	657,-	30	64168317	756,-	18
200	64168420	1 410,-	20	64168120	635,-	40	64168220	759,-	30	64168320	872,-	18
225	64168422	1 608,-	20	64168122	720,-	40	64168222	855,-	30	64168322	984,-	18
250	64168425	2 039,-	20	64168125	817,-	40	64168225	972,-	30	64168325	1 118,-	18
275	64168427	2 185,-	20	64168127	912,-	40	64168227	1 084,-	30	64168327	1 247,-	18
300	64168430	2 319,-	20	-	-	-	-	-	-	-	-	-
325	64168432	2 522,-	20	-	-	-	-	-	-	-	-	-
350	64168435	2 755,-	20	-	-	-	-	-	-	-	-	-

Porotherm KP XL

je vhodný pro světlá rozpětí otvorů od 325 do 600 cm (např. vjezdy do garáží, zimní zahrady, prosklené stěny apod.)

kód výrobku	délka	světlé rozpětí otvoru	šířka překladu	doplňková tahová výztuž	třmínky	rozpěry	cena překladu včetně doplňkové výztuže, třmínků a rozpěr
	cm	cm	cm	ks Ø [mm]	ks Ø [mm] / dl. [mm]	ks Ø [mm] / dl. [mm]	Kč/ks bez DPH
64168637	375	325	30	1 Ø R10	40 Ø 3,7 / 350	12 Ø 6 / 160	11 697,-
64168640	400	350	30	1 Ø R12	40 Ø 3,7 / 350	12 Ø 6 / 160	12 745,-
64168642	425	375	30	2 Ø R10	60 Ø 3,7 / 350	12 Ø 6 / 160	13 857,-
64168645	450	400	30	2 Ø R12	60 Ø 3,7 / 350	12 Ø 6 / 160	15 180,-
64168647	475	425	30	2 Ø R14	60 Ø 3,7 / 350	12 Ø 6 / 160	16 745,-
64168650	500	450	30	2 Ø R16	80 Ø 3,7 / 350	12 Ø 6 / 160	18 487,-
64168652	525	475	30	2 Ø R18	80 Ø 3,7 / 350	12 Ø 6 / 160	20 353,-
64168655	550	500	30	2 Ø R20	100 Ø 3,7 / 350	12 Ø 6 / 160	22 472,-
64168657	575	525	38	3 Ø R18	100 Ø 3,7 / 450	12 Ø 6 / 260	25 547,-
64168660	600	550	38	3 Ø R18	100 Ø 3,7 / 450	12 Ø 6 / 260	26 557,-
64168662	625	575	38	3 Ø R20	120 Ø 3,7 / 450	16 Ø 6 / 260	29 409,-
64168665	650	600	38	3 Ø R20	120 Ø 3,7 / 450	16 Ø 6 / 260	30 443,-

i Kusový prodej je zajištěn bez poplatku pro celou řadu produktů pro vodorovné konstrukce – překlady Porotherm KP, KP XL, KP Vario Uni, stropní trámy POT, stropní vložky MIAKO a věncové cihly včetně 20 T Profi.

VYSVĚTLIVKY

Porotherm KP Vario UNI

- Porotherm KP Vario UNI KOMPLET pro rolety a žaluzie se skládá z keramobetonového dílu KP Vario a univerzální schránky Vario UNI a tvoří jeden prodejní celek.
- Od délky 200 cm jsou dodávány překlady se spráhovací výztuží.
- V délce 100 cm je možné objednat překlad s i bez spráhovací výztuže. Lze dodat již od 1 kusu.

Porotherm KP XL

- Pro vytvoření kompletního zmonolitněného překladu nad jedním otvorem stačí objednat 1 kus překladu KP XL. Skládá se ze 4 nebo 6ti keramobetonových dílů, doplňkové tahové výztuže, třmínků a rozpěr a tvoří jeden prodejní celek, který se objedná jako 1 kus.
- Překlady Porotherm KP XL lze ukládat na stěny tloušťek od 30 cm. U stěn tl. 30 cm lze použít překlady délky od 375 až do 550 cm. U stěn tloušťek 38 cm a více lze použít všechny nabízené délky překladu od 375 až do 650 cm. Dodatečná tepelná izolace na vnější a dolní straně překladu v obvodových stěnách není součástí dodávky. Standardní výška překladu KP XL pro zmonolitnění je 50 cm = odpovídá výšce 2 vrstev cihel Porotherm. Třmínky jsou dodávány nenaohýbané (možnost individuální změny šířky překladu).

Hmotnost

Porotherm KP Vario UNI PŘEKLAD délka 100-175 cm - max. 61 kg/m
 Porotherm KP Vario UNI PŘEKLAD délka 200-350 cm (bez dobetonování) - max. 38 kg/m
 Porotherm KP 7-35 kg/m
 Porotherm KP 11,5-17 kg/m
 Porotherm KP 14,5-20 kg/m
 Porotherm KP XL (keramobetonová část před zmonolitněním): max. 76 kg/m (max. 131 kg na jeden keramobetonový díl).
 Trámy – 21,7 až 25,6 kg/m

e4 Doporučený cihlový sortiment pro stavbu e4 domu wienerberger

N Novinka

X Do vyprodání zásob

Stropní trámy POT

keramický strop Porotherm

kód výrobku	název výrobku	rozměry d × š × v	cena bez DPH		
			trámu	trámů při OVT 50 cm ¹⁾	trámů při OVT 62,5 cm ¹⁾
		cm	Kč/ks	Kč/m ²	Kč/m ²
Trámy s výškou 17,5 cm					
e4	64169217 POT 175	175 x 16 x 17,5	850,-	1 133,-	907,-
e4	64169220 POT 200	200 x 16 x 17,5	976,-	1 115,-	892,-
e4	64169222 POT 225	225 x 16 x 17,5	1 098,-	1 098,-	878,-
e4	64169225 POT 250	250 x 16 x 17,5	1 214,-	1 079,-	863,-
e4	64169227 POT 275	275 x 16 x 17,5	1 339,-	1 071,-	857,-
e4	64169230 POT 300	300 x 16 x 17,5	1 632,-	1 187,-	950,-
e4	64169232 POT 325	325 x 16 x 17,5	1 766,-	1 177,-	942,-
e4	64169235 POT 350	350 x 16 x 17,5	1 897,-	1 167,-	934,-
e4	64169237 POT 375	375 x 16 x 17,5	2 053,-	1 173,-	939,-
e4	64169240 POT 400	400 x 16 x 17,5	2 402,-	1 281,-	1 025,-
e4	64169242 POT 425	425 x 16 x 17,5	2 550,-	1 275,-	1 020,-
e4	64169245 POT 450	450 x 16 x 17,5	2 781,-	1 309,-	1 047,-
e4	64169247 POT 475	475 x 16 x 17,5	2 998,-	1 332,-	1 066,-
e4	64169250 POT 500	500 x 16 x 17,5	3 230,-	1 360,-	1 088,-
e4	64169252 POT 525	525 x 16 x 17,5	3 491,-	1 396,-	1 117,-
e4	64169255 POT 550	550 x 16 x 17,5	3 666,-	1 397,-	1 117,-
e4	64169257 POT 575	575 x 16 x 17,5	3 848,-	1 399,-	1 119,-
e4	64169260 POT 600	600 x 16 x 17,5	4 255,-	1 480,-	1 184,-
e4	64169262 POT 625	625 x 16 x 17,5	4 430,-	1 477,-	1 181,-
Trámy s výškou 23 cm					
e4	64169265 POT 650	650 x 16 x 23	5 059,-	1 619,-	1 295,-
e4	64169267 POT 675	675 x 16 x 23	5 406,-	1 663,-	1 331,-
e4	64169270 POT 700	700 x 16 x 23	5 877,-	1 741,-	1 393,-
e4	64169272 POT 725	725 x 16 x 23	6 085,-	1 739,-	1 391,-
e4	64169275 POT 750	750 x 16 x 23	6 408,-	1 768,-	1 414,-
e4	64169277 POT 775	775 x 16 x 23	6 924,-	1 846,-	1 477,-
e4	64169280 POT 800	800 x 16 x 23	7 139,-	1 842,-	1 474,-
e4	64169282 POT 825	825 x 16 x 23	7 380,-	1 845,-	1 476,-

i Kusový prodej je zajištěn bez poplatku pro celou řadu produktů pro vodorovné konstrukce – překlady Porotherm KP, KP XL, KP Vario Uni, stropní trámy POT, stropní vložky MIAKO a věncové cihly včetně 20 T Profi.

VYSVĚTLIVKY

Stropní trámy POT

1) Cena trámů na 1 m² stropu je vypočítána pro maximálně přístupné světlé rozpětí stropu (tzn. pro výpočet plochy odečteno minimální uložení trámů, tj. 2 x 125 mm).

Cena zahrnuje cenu nevratných dřevěných prokladů.

Stropní vložky MIAKO PTH / MIAKO BNK

Uvedené ceny platí pro odběr ucelených palet stropních vložek.

1) Počet vložek na paletě platí pro závod Řepov.

2) Označený počet balení platí pro závod Kostelec.

Překlady jsou expedovány na nevratných dřevěných prokladech.

OVT – osová vzdálenost trámů.

Věncovky Porotherm VT Profi

Uvedené ceny platí pro odběr ucelených palet věncovek. Kusový prodej je zajištěn bez poplatku

pro celou řadu produktů pro vodorovné konstrukce – překlady Porotherm KP, KP XL, KP Vario Uni, stropní trámy POT, stropní vložky MIAKO a věncové cihly včetně 20 T Profi.

Broušené Věncovky Profi se dodávají bez malty pro tenké spáry nebo zdicí pěny Dryfix.

e4 Doporučený cihlový sortiment pro stavbu e4 domu wienerberger

N Novinka

X Do vyprodání zásob

BNK Stropní vložky určené pro stropní systém bez nadbetonávky

Stropní vložky MIAKO

keramický strop Porotherm

kód výrobku	název výrobku	rozměry d × š × v	hmotnost	balení ¹⁾	hmotnost palety s vložkami	OVT	cena bez DPH		
							cm	kg/ks	ks/pal.
e4	642431 MIAKO 25/62,5 BNK	20 × 52,5 × 25	19,5	48	970	62,5	139,-	1 112,-	
e4	642425 MIAKO 15/62,5 PTH	25 × 52,5 × 15	13,4	60	835	62,5	102,-	653,-	
e4	642423 MIAKO 19/62,5 PTH	25 × 52,5 × 19	14,7	50/48 2)	765	62,5	124,-	794,-	
e4	642405 MIAKO 23/62,5 PTH	25 × 52,5 × 23	18,1	40	755	62,5	150,-	960,-	
e4	642415 MIAKO 8/62,5 PTH	25 × 51,5 × 8	8,8	96	875	62,5	80,-	512,-	
	642433 MIAKO 25/50 BNK	20 × 40 × 25	14,3	72	1060	50,0	106,-	1 060,-	
e4	642421 MIAKO 15/50 PTH	25 × 40 × 15	9,9	90	925	50,0	79,-	632,-	
e4	642419 MIAKO 19/50 PTH	25 × 40 × 19	11,2	75	870	50,0	95,-	760,-	
e4	642409 MIAKO 23/50 PTH	25 × 40 × 23	14,4	60	895	50,0	116,-	928,-	
e4	642417 MIAKO 8/50 PTH	25 × 39 × 8	6,4	144	995	50,0	78,-	624,-	

Věncovky Porotherm VT Profi

pro kompletaci stropu

kód výrobku	název výrobku	rozměry d × š × v	hmotnost max.	balení	max. hmotnost palety s věncovkami	poznámka	cena bez DPH
							cm
Broušené věncové cihly							
e4	6466205431 Porotherm VT 8/21 Profi	49,7 × 8 × 20,9	8,3	144	1 195		95,00
e4	6466205429 Porotherm VT 8/25 Profi	49,7 × 8 × 24,9	9,9	120	1 220	spotřeba 2 ks / bm	120,00
e4	6466205433 Porotherm VT 8/29 Profi	49,7 × 8 × 28,9	11,5	96	1 135		141,00
	642297 20 T Profi					spotřeba 2 ks / bm	253,60
	647297 20 T Profi DF	49,8 × 20 × 24,9	19,2	60	1185		

Broušená cihla
plněná minerální vatou
pro rychlou pokládku věnce



**Porotherm 20 T Profi
/ Profi DF**

Podívejte se
na video →



Special

V řadě Special uvádíme doplňky pro snadné zdění a práci – malty, zdicí pěny a pracovní pomůcky.

Více informací:



Zdicí pěny

pro broušené cihly Profi DF / T Profi DF

kód výrobku	název výrobku	objem dózy	balení	cena bez DPH
		ml/ks	ks/krabice	Kč/ks
640716	Zdicí pěna Porotherm Dryfix	810	10	744,00
640717	Zdicí pěna Porotherm Dryfix extra	810	10	744,00

Malty

kompletace cihlového systému

kód výrobku	název výrobku	pevnost v tlaku	součinitel tepelné vodivosti	hmotnost pytle	vydatnost hotové malty/om.	balení	hmotnost palety vč. pytlů	cena bez DPH	
								pytle	hotové malty
		Mpa	W/m.K	kg/pytel	l/pytel	pytlů/pal.	kg	Kč/pytel	Kč/l
640600	Porotherm Profi Thermo-UNI	10,0	0,25	20	26	35	730	500,00	19,23
640621	Porotherm Profi AM-W	10,0	0,83	25	14	48	1230	326,00	23,29
640618	Porotherm Profi	10,0	0,47	25	malta pro tenké spáry - nanášení válcem na žebra cihel	48	1230	20	21,70
					malta zakládací tepelněizolační			19	22,84

Pracovní pomůcky

nářadí a doplňky

kód výrobku	název výrobku	balení	cena bez DPH	
			balení (ks)	Kč/ks
				Kč/balení
64727750	Vyrovnávací souprava	1	28 790,00	-
64006211	Nanášecí válec 30 cm (pro Porotherm Profi)	1	13 574,00	-
64006210	Nanášecí válec 25 cm (pro Porotherm Profi)	1	13 070,00	-
64006220	Manipulační kleště (pro zdění cihel Porotherm)	1	1 030,00	-
640709	Porotherm Dryfix aplikační pistole	1	861,00	-
640708	Nástavec Y - k aplikaci lepidla Porotherm Dryfix.extra	1	131,00	-
64006200	Stěnová spona (z korozivzdorné oceli)	100	13,00	1 300,-
64006230	Porotherm Easy 180 mm moltoprenový nanášeč váleček	1	227,00	-
64006231	Porotherm Easy 250 mm moltoprenový nanášeč váleček	1	253,00	-

VYSVĚTLIVKY

Suché maltové směsi dodáváme na EUR paletách 120 × 80 cm.

N Novinka **X** Do vyprodání zásob



Porovnejte si hodnoty součinitele prostupu tepla

Norma stanovuje minimální požadavky na tepelněizolační vlastnosti jednotlivých obvodových konstrukcí - tepelný odpor a součinitel prostupu tepla **U**. Porovnejte si **tepelněizolační vlastnosti stěn z cihel Porotherm** při použití jednovrstvého vs. vrstveného zdiva. Z tabulky zjistíte, u jakých výrobků je či není pro splnění požadavků NZEB II potřeba dodatečná vrstva zateplení.

Název výrobku Porotherm	Tloušťka zdiva (bez omítky) [cm]	Druh povrchové úpravy	JEDNOVRSTVÉ STĚNY		VRSTVENÉ STĚNY																							
			Tepelný odpor R (vč. omítek při u = 0%) [m²·K/W]	Součinitel prostupu tepla zdiva U (vč. omítek) v suchém stavu [W/(m²·K)]	Součinitel prostupu tepla zdiva U (vč. omítek) v suchém stavu**																							
					Tloušťka tepelného izolantu [cm]																							
50T Profi DF	50		8,16	0,12	8	0,12	10	0,12	12	0,11	14	0,11	16	0,10	18	0,10	20	0,10	22	0,09	24	0,09	26	0,09	28	0,09	30	0,08
50T Profi	50		7,94	0,12	8	0,12	10	0,12	12	0,11	14	0,11	16	0,10	18	0,10	20	0,10	22	0,09	24	0,09	26	0,09	28	0,09	30	0,09
e4 44T Profi DF	44		7,20	0,14	8	0,13	10	0,13	12	0,12	14	0,11	16	0,11	18	0,11	20	0,10	22	0,10	24	0,10	26	0,09	28	0,09	30	0,09
e4 44T Profi	44		7,00	0,14	8	0,13	10	0,13	12	0,12	14	0,11	16	0,11	18	0,11	20	0,10	22	0,10	24	0,10	26	0,09	28	0,09	30	0,09
50 EKO Profi DF	50	1	6,43	0,15	8	0,14	10	0,14	12	0,13	14	0,12	16	0,11	18	0,11	20	0,11	22	0,10	24	0,10	26	0,09	28	0,09	30	0,09
50 EKO Profi	50	1	6,30	0,16	8	0,14	10	0,14	12	0,13	14	0,12	16	0,11	18	0,11	20	0,11	22	0,10	24	0,10	26	0,09	28	0,09	30	0,09
e4 38T Profi DF	38		6,25	0,16	8	0,14	10	0,14	12	0,13	14	0,12	16	0,11	18	0,11	20	0,11	22	0,10	24	0,10	26	0,09	28	0,09	30	0,09
e4 38T Profi	38		6,09	0,16	8	0,14	10	0,14	12	0,13	14	0,12	16	0,11	18	0,11	20	0,11	22	0,10	24	0,10	26	0,09	28	0,09	30	0,09
44TB Profi DF	44		5,94	0,17	8	0,15	10	0,15	12	0,14	14	0,13	16	0,12	18	0,11	20	0,11	22	0,10	24	0,10	26	0,09	28	0,09	30	0,09
44TB Profi	44	1	5,85	0,17	8	0,15	10	0,15	12	0,14	14	0,13	16	0,12	18	0,11	20	0,11	22	0,10	24	0,10	26	0,09	28	0,09	30	0,09
e4 44EKO Profi DF	44		5,34	0,18	8	0,15	10	0,15	12	0,14	14	0,13	16	0,12	18	0,11	20	0,11	22	0,10	24	0,10	26	0,09	28	0,09	30	0,09
e4 44EKO Profi	44		5,24	0,19	8	0,15	10	0,15	12	0,14	14	0,13	16	0,12	18	0,11	20	0,11	22	0,10	24	0,10	26	0,09	28	0,09	30	0,09
30T Profi DF	30		5,15	0,19	8	0,15	10	0,15	12	0,14	14	0,13	16	0,12	18	0,11	20	0,11	22	0,10	24	0,10	26	0,09	28	0,09	30	0,09
38TB Profi DF	38		5,18	0,19	8	0,15	10	0,15	12	0,14	14	0,13	16	0,12	18	0,11	20	0,11	22	0,10	24	0,10	26	0,09	28	0,09	30	0,09
38TB Profi	38		5,10	0,19	8	0,15	10	0,15	12	0,14	14	0,13	16	0,12	18	0,11	20	0,11	22	0,10	24	0,10	26	0,09	28	0,09	30	0,09
30T Profi	30		5,01	0,20	8	0,16	10	0,16	12	0,15	14	0,14	16	0,13	18	0,12	20	0,11	22	0,10	24	0,10	26	0,09	28	0,09	30	0,09
38 EKO Profi DF	38		4,75	0,21	8	0,17	10	0,17	12	0,16	14	0,14	16	0,13	18	0,12	20	0,11	22	0,10	24	0,10	26	0,09	28	0,09	30	0,09
38 EKO Profi	38		4,66	0,21	8	0,17	10	0,17	12	0,16	14	0,14	16	0,13	18	0,12	20	0,11	22	0,10	24	0,10	26	0,09	28	0,09	30	0,09
38 Profi / Profi DF	38		3,85	0,25	8	0,19	10	0,19	12	0,18	14	0,16	16	0,15	18	0,14	20	0,13	22	0,12	24	0,12	26	0,11	28	0,11	30	0,11
e4 20T Profi DF	20		2,57	0,37	8	0,23	10	0,23	12	0,21	14	0,19	16	0,18	18	0,17	20	0,16	22	0,15	24	0,14	26	0,13	28	0,12	30	0,12
e4 20T Profi	20		2,51	0,37	8	0,23	10	0,23	12	0,21	14	0,19	16	0,18	18	0,17	20	0,16	22	0,15	24	0,14	26	0,13	28	0,12	30	0,12
25 EKO Profi DF	25		2,55	0,37	8	0,23	10	0,23	12	0,21	14	0,19	16	0,18	18	0,17	20	0,16	22	0,15	24	0,14	26	0,13	28	0,12	30	0,12
25 EKO Profi	25		2,51	0,37	8	0,23	10	0,23	12	0,21	14	0,19	16	0,18	18	0,17	20	0,16	22	0,15	24	0,14	26	0,13	28	0,12	30	0,12
30 Profi / Profi DF	30		1,73	0,50	8	0,27	10	0,27	12	0,24	14	0,22	16	0,20	18	0,18	20	0,17	22	0,16	24	0,15	26	0,14	28	0,13	30	0,12
30 P+D	30	2	1,52	0,60	8	0,28	10	0,28	12	0,25	14	0,23	16	0,21	18	0,19	20	0,18	22	0,17	24	0,16	26	0,15	28	0,14	30	0,13
30 AKU Z Profi / Profi DF	30		1,00	0,80	8	0,33	10	0,33	12	0,28	14	0,25	16	0,23	18	0,21	20	0,19	22	0,18	24	0,17	26	0,16	28	0,15	30	0,14
30 AKU Z	30		0,94	0,84	8	0,33	10	0,33	12	0,29	14	0,26	16	0,23	18	0,21	20	0,19	22	0,18	24	0,17	26	0,16	28	0,15	30	0,14
e4 24 Profi / Profi DF	24		0,90	0,85	8	0,34	10	0,34	12	0,29	14	0,26	16	0,23	18	0,21	20	0,19	22	0,18	24	0,17	26	0,16	28	0,15	30	0,14
25 AKU Z Profi / Profi DF	25		0,86	0,83	8	0,34	10	0,34	12	0,29	14	0,26	16	0,23	18	0,21	20	0,19	22	0,18	24	0,17	26	0,16	28	0,15	30	0,14
24 P+D	24		0,69	1,05	8	0,36	10	0,36	12	0,31	14	0,27	16	0,24	18	0,22	20	0,19	22	0,18	24	0,17	26	0,16	28	0,15	30	0,14
e4 19 AKU Profi / Profi DF	19		0,69	1,05	8	0,36	10	0,36	12	0,31	14	0,27	16	0,24	18	0,22	20	0,19	22	0,18	24	0,17	26	0,16	28	0,15	30	0,14
19 AKU	19		0,64	1,10	8	0,36	10	0,36	12	0,31	14	0,27	16	0,24	18	0,22	20	0,19	22	0,18	24	0,17	26	0,16	28	0,15	30	0,14

VYSVĚTLIVKY

* Povrchová úprava vnější strany stěn bez ETICS:

- i - tepelněizolační omítky tl. 30 mm, λ = 0,10 W/(m·K) + stěrková malta tl. 3 mm se sířovinou, λ = 0,80 W/(m·K) + pastózni omítky tl. 2 mm, λ = 0,70 W/(m·K)
- ii - výpencementová omítky tl. 15 mm, λ = 0,49 W/(m·K)

** Součinitel prostupu tepla zdiva U při tloušťce tepelného izolantu v cm, při λ izolantu = 0,038 W/(m·K) v suchém stavu, včetně přírůžky na vliv tepelných vazeb obalů budovy ve výši ΔU = 0,02 W/(m²·K).

Všechny stěny z cihel určených pro obvodové zdivo s vnější omítkou (1) jsou omlínuty z vnitřní strany sířovápennou omítkou tl. 10 mm, λ = 0,34 W/(m·K). Ostatní stěny (2) jsou z vnitřní strany omlínuty výpencementovou omítkou tl. 15 mm, λ = 0,49 W/(m·K) a součinitel prostupu tepla U stěn (2) je stanoven s přestupnými tepelnými odpory pro vnější stěny. Na tepelný izolant je do stěrkové malty natežena sířovina a provedena finální povrchová úprava.

Doporučený cihlový sortiment pro stavbu Wienerberger e4 domu

U < 0,12 W

Služby pro obchodní partnery

Hlášení reklamací pro stavebniny

služba	popis	cena	více informací
Hlášení reklamací	Díky online formuláři na www.wienerberger.cz/reklamace-porotherm výrazně zlepšujeme hlášení reklamací dodávek zboží Porotherm.	ZDARMA	

Další služby pro naše zákazníky

Kalkulace spotřeby materiálu

služba	popis	cena	více informací
Kalkulace stavebního materiálu	Na základě projektové dokumentace zajistíme výpočet spotřeby materiálu na váš dům a navrhneme vám optimální řešení. Zároveň získáte nejvýhodnější cenovou nabídku.	ZDARMA	

Pomoc se založením zdiva

služba	popis	cena v Kč bez DPH	cena v Kč s DPH	více informací
Pomoc se založením zdiva	První založení stavby: 5 hodin aktivní činnosti technika na stavbě	6 000,-	7 260,-*	
	Druhé založení nebo opakované založení stavby	8 000,-	9 680,-*	

* Platba v hotovosti na místě.

Pomoc s vyřízením dotace

služba	popis	cena	více informací
Oprava dům po babičce	Vysvětlíme vám jednoduše postup a podmínky pro získání dotace spojený se všemi částmi dotačního titulu: "Oprava dům po babičce" a navrhneme vám optimální řešení dotace, která může dosáhnout výše až 2 000 000 Kč.	ZDARMA	



Partneři služby: **Porotherm** **Tondach** **PIPELIFE** **VEKRA OKNA | DVĚŘE** **Vaillant**

Robotické zdění

služba	popis	více informací
Robotické zdění	Chcete zvýšit efektivitu a přesnost při stavbě? Chcete ušetřit čas a náklady díky automatizaci procesu zdění? Chcete se spolehnout na technologii, který minimalizuje chyby a zajišťuje konzistentní kvalitu výsledného díla? I pro vaši stavbu lze využít technologie robotické ukládky zdiva pomocí zdícího robota. Poskytování služby robotického zdění na českém trhu zajišťuje společnost GreenBuild s.r.o., která je dceřinou společností Wienerberger s.r.o.	

GreenBuild

Služby ke stropní konstrukci Porotherm

služba	popis	cena	více informací
Okamžitý odhad ceny stropu	Orientační výpočet ceny stropu na základě tvaru domu.	ZDARMA	
Orientační výpočet ceny stropu dle projektu	Pro zákazníky, kteří mají k dispozici projektovou dokumentaci bez stropní konstrukce. Další varianta je za 750 Kč bez DPH.	ZDARMA 1× pro danou stavbu	
Výpočet ceny stropu pro rodinné domy	Pro zákazníky, kteří mají k dispozici projektovou dokumentaci včetně stropní konstrukce.	ZDARMA	
Kladecí plán stropu pro rodinné domy*	Pro zákazníky, kteří mají k dispozici projektovou dokumentaci ve formátu *.dwg. Další varianta kladecího plánu pro stejnou stavbu je za cenu 2 000 Kč bez DPH.	ZDARMA 1× pro danou stavbu	
Kladecí plán stropu mimo rodinné domy	Určeno investorům bytových domů, občanských a průmyslových staveb.	Cena je stanovena individuálně dle rozsahu	
Výkres podepření stropu	Schématický výkres podepření stropu pro jeho realizaci. Získáte počet stojek a nosníků potřebných pro objednání.	500 Kč bez DPH** 605 Kč vč. DPH**	



Požadavky na zpracování kladecích plánů

Pro zákazníky, kteří nemají v rámci projektové dokumentace navržený strop Porotherm poskytujeme kladecí plán stropu s detailním výpisem stropních prvků. Kladecí plán zpracovávají naši statici na základě dodaných podkladů, projektové dokumentace.

Při zadávání zpracování kladecích plánů od vás potřebujeme:

1 Kompletní kontaktní údaje včetně údajů na investora nebo zhotovitele stavby a projektanta

- Kontaktní údaje na autora původní dokumentace, projektanta
- Identifikaci investora nebo zhotovitele stavby

Jméno a příjmení:

Telefon: E-mail:

PROČ POTŘEBUJEME VÍCE KONTAKTŮ?

Je důležité mít kontakt na osobu, která může odsouhlasit, rozhodovat o změnách konstrukce stropu a tím je autor projektu, projektant. Identifikace investora nebo zhotovitele stavby je pro eliminaci dublování požadavků z trhu na zpracování kladecích plánů stropů.

2 Tyto dokumenty a podklady:

- Finální verzi okótované projektové dokumentace v DWG (PDF je možné u jednoduchých půdorysů) → **nutné**
- Půdorysy podlaží pod stropem → **nutné**
- Půdorysy podlaží nad stropem → **nutné**
- Řezy → **nutné**
- Výkres krovu nebo umístění sloupků krovu, které přitěžují strop → **nutné**
- Základy (doporučeno)
- Půdorysy ostatních podlaží (doporučeno)
- Skladby konstrukce (doporučeno)

PROČ POTŘEBUJEME TOLIK DOKUMENTŮ?

Nekvalitní a nekompletní dokumentace prodlužuje zpracování, protože statici musí projekt překreslit. Potřebujeme informace o uložení stropu, jeho zatížení a souvislosti s dalšími podlažními. Musíme zohlednit všechny konstrukce (stěny, sloupky krovu, prostupy ...), které ovlivní návrh a zatížení stropu.

Zpracování kladecího plánu

Kladecí plán zpracujeme do 15 pracovních dnů od předání kompletních podkladů. Kladecí plán stropu bude zákazníkovi zaslán v elektronické podobě ve formátu PDF včetně výkazu materiálu. Je třeba zdůraznit, že kladecí plán stropu neobsahuje statické posouzení prvků stropní konstrukce ani prvků, na které je konstrukce uložena. Tento plán nenahrazuje prováděcí dokumentaci a je třeba jej schválit projektantem (autorem projektu).

* Kladecí plán stropu neobsahuje statické posouzení prvků stropní konstrukce ani prvků, na které je konstrukce uložena. Kladecí plán stropní konstrukce nenahrazuje prováděcí dokumentaci a podléhá schválení projektanta (autora projektu). Při zpracování kladecího plánu stropu jsou důležité mj. konzultace s projektantem (autorem projektu) a proto je nutné zadat kontakt na něj při objednání služby. Standardní doba zpracování kladecího plánu stropu je do 15 dnů.

** U bytových domů, občanských a průmyslových staveb cena stanovena individuálně dle rozsahu.

Jak objednat cihly Porotherm?

1 Poptávka

Poptávku nám můžete zaslat v různých formách (projekt pro stavební povolení v rozsahu stavebních výkresů jednotlivých podlaží a řezy, nebo výkaz výměr, či pouze vybrané položky v e-mailu).

Vždy by však poptávka měla obsahovat následující náležitosti:

- Místo a název stavby (ideálně dle rozpisky v projektu)
- Projekt nebo specifikaci sortimentu a jeho množství (ks/m²/m³)
- Předpokládaný datum dodání měsíc/rok
- Kontaktní osobu za stavbu pro upřesnění případných nejasností

TIP Ověřte si u svého IT, zda není možné naši nabídku snadno naimportovat do vašeho systému, aniž byste ji museli složitě přepisovat. Řada programů toto umožňuje.

Poptávku směřujte na oblastního manažera podle místa stavby. → **Kontakty** na straně 31

2 Nabídka

Nabídku pro vás zpracujeme ve formátech XLS, PDF, nebo datový CSV soubor a zašleme nazpět v řádu dní.

Kód pro objednání: nutný pro správnou identifikaci slevových podmínek

Nabídka č.: jedinečné identifikační číslo vydané nabídky

Výpočet č.: dle jakého výpočtu byla nabídka vystavena a kdo ji vytvořil

Datum nabídky: datum, kdy byla nabídka vystavena

Závazně objednat do: datum, do kterého musí být objednávka zaslána

Expedice nejpozději do: datum, do kterého je možné zboží expedovat

Ceník platný od: ceník, podle kterého byla nabídka vystavena

Artikl: kód zboží, který musí být uveden na objednávce

Název výrobku: název pro lepší orientaci

Cenová nabídka cihlového systému POROTHERM

Kód pro objednání: 92053734GS
Nabídka č.: 101291415
Výpočet č.: 3616101038/Blanka Toman Macounová

Příjemce zboží: TEST GPP ORANŽOVÝ POMERANČ DUŽNINOVÁ ŠUMPERK 787 01 Olomoucký kraj

Název stavby: Testovací projekt
Adresa stavby: Jihlava 586 01

Datum nabídky: 06.11.2023
Závazně objednat do: 07.12.2023
Expedice nejpozději do: 04.02.2024
Ceník platný od: 01.01.2023

modifikovatelné pole, zde můžete měnit hodnoty

Artikl	Název výrobku **	ks / palet	ks / m ²	Množ. celkem	Množ. ke na ucelené paletě	Množ. ke na neucelené paletě*	m ²	Uzávěrné polohy	Neucelené polohy*	Cena/ks	Celkem	Základní sleva	Objektová sleva	Cena po slevě v Kč (bez DPH)**
640000	Porotherm Profi Thermo-LIN (R)	35	24							500,00	17 500,00	30,00%	10,00%	297,50
642285	PTH 38 TBS Profi P10 T2	72	16,00	135	72	133	8,3	1	1	294,80	39 200,40	30,00%	10,00%	171,41
644023	PTH 44 EKO+ Dryfix P8-60	60	16,00	1 613	1 560	1 613	100,0	26	1	339,00	549 900,00	30,00%	10,00%	313,41
644027	PTH 44 EKO+ Dryfix 1/2 K P8-120	120	16,00	96	96	96	3,0		1	343,60	33 177,60	30,00%	10,00%	240,63
644611	PTH 44 EKO+ Dryfix K P8-60	60	16,00	125	120	125	7,8	2	1	291,10	36 387,50	30,00%	10,00%	171,20
644639	PTH 44 EKO+ DRYFIX P8 (T2) 440/187/240	72	21,00	40	40	40	1,8	1	1	210,90	8 436,00	30,00%	10,00%	120,49
644083	PTH 30 Dryfix P10-60	80	16,00	560	560	560	35,1	7	1	378,10	61 334,30	30,00%	10,00%	264,91
644091	PTH 30 Dryfix 1/2 P10-180	180	16,00	36	36	36	1,2	1	1	81,40	2 770,40	30,00%	10,00%	48,28
644099	PTH 30 Dryfix R P10-90	90	16,00	30	30	30	0,9		1	151,30	3 026,00	30,00%	10,00%	90,02
644103	PTH 24 Dryfix P10-60	60	10,70	32	32	32	3,0		1	137,60	4 403,20	30,00%	10,00%	91,87
644122	PTH 17,5 Dryfix P10-60	84	10,70	104	104	104	18,1	2	1	107,10	20 774,40	30,00%	10,00%	64,72
644105	PTH 24 Dryfix P10-90	90	10,00	180	180	180	6,0	4	1	113,60	42 780,00	30,00%	10,00%	67,00
644111	PTH 11 Dryfix P10-120	120	10,00	100	100	100	10,0	2	1	87,80	27 970,00	30,00%	10,00%	56 643,03
6440141	PTH 6 EKO+ P10-120	120	10,00	120	120	120	1,1		1	105,90	12 708,00	30,00%	10,00%	63,01
6440142	PTH 6 EKO+ P10-180	180	10,00	120	120	120	1,1		1	113,90	13 662,00	30,00%	10,00%	67,24
6440143	PTH 6 EKO+ P10-240	240	10,00	120	120	120	1,1		1	113,90	13 662,00	30,00%	10,00%	67,24



Objektová sleva: výše objektové slevy poskytnuté na daný materiál či skupinu materiálů

2a Akceptace Pouze pro garantované stavby

!!! Před objednáním garantované stavby je nutné kontaktovat oblastního manažera, který vystavil nabídku a provést akceptaci nabídky s odsouhlasením sortimentu, množství, času a upřesněním okrajových podmínek stavby.
→ **Výstupem tohoto kroku je potvrzený Akceptační list zasláný na oblastního manažera.**

3 Objednávka

Objednávku nám můžete zaslat v digitální podobě jedním z níže uvedených způsobů:

- E-shop – B2B (Business To Business)
- EDI, XML (převodník mezi systémy)
- E-mail: objednavky@porotherm.cz (platí pouze pro výprodej a II. jakost)

Všechny objednávky musí obsahovat povinné náležitosti:

- Kód pro objednání
- Číslo cenové nabídky
- Číslo vaší objednávky
- Objednatel včetně kontaktů
- Způsob dopravy
- Místo vykládky
- Způsob vykládky
- Sortiment a množství
- Požadované datum dodání pro jednotlivé kamiony
- Kontaktní osoba pro převzetí v místě vykládky včetně telefonu

Možné kombinace objednáni:

Typ	Místo dodání		Objednávka po kamionech	Objednávka najednou	Poslední kamion (zdarma)	Sběrný kamion	Neúplný kamion
	Sklad	Trat'					
SKLAD	•		•			•	
STAVBA	•			•	•		•
GARANTOVANÁ STAVBA	•		•		•		•

i Kusový prodej: na kusy a bez příplatku lze objednat vše (doplňky, věnčovky, Miako, POT, překlady, pojivo), mimo základních cihelných bloků.
Poslední (neúplný) kamion - tzv. konec stavby: služba pro dodání kompletní zakázky, kdy jedna z dodávek nevyčází na ucelený kamion. Lze využít při objednávce více než jeden kamion s místem vykládky na stavbě, a to pouze jednou pro jeden kod pro objednání. Další podmínky pro využití služby → **Doprava** na straně 26

4 Potvrzení zakázky a termín dodání

Vaši zakázku potvrdíme tzv. registrací objednávky.

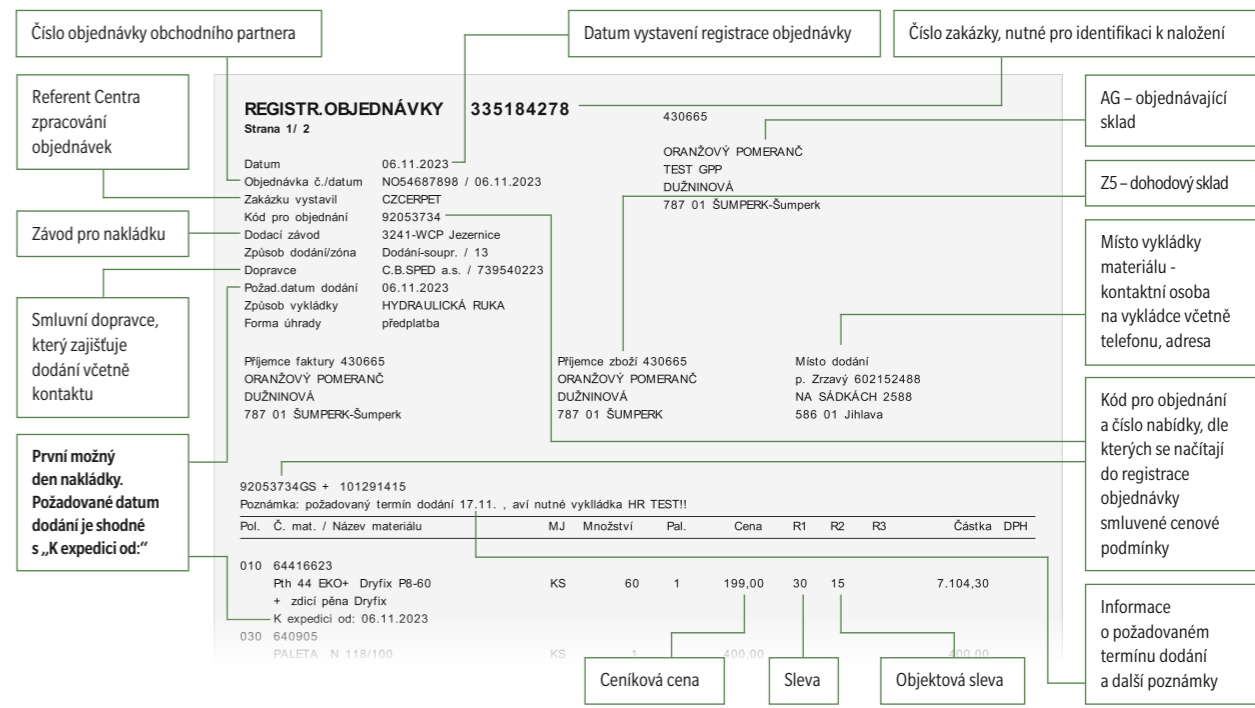

* v registraci objednávky je služba Poslední (neúplný kamion) definována artiklem

Artikl v registraci	020 649112	KONEC STAVBY	KS	1				ZDARMA
Artikl pro použití HR	030 649101	DOPRAVA VOZIDLEM S HYDR.RUKOU (SKP 60.24	KS	5	175,00			875,00

5 Cihly jsou na cestě

Na registraci je uvedeno předpokládané datum první možné nakládky "k expedici od".

Skutečné datum dodání domlouvá dopravce s kontaktní osobou pro převzetí.

Poslední kamion = Je-li objednána a v registraci objednávky tato služba potvrzena, informujte svého zákazníka, že pro dodržení podmínek dopravy ZDARMA, je nutno respektovat termín, který mu navrhne dopravce a není vázán na harmonogram ostatních závozu.

Doprava

Doprava v rámci ČR

nabízená služba	poznámka	cena v Kč bez DPH	cena v Kč s DPH
Ucelený kamion	<ul style="list-style-type: none"> plně naložený kamion zpravidla 18 palet nebo celková váha zboží do 24 tun typ vozidla určuje prodávající dopravce má na přepravu 5-10 pracovních dní od potvrzeného termínu možné expedice 	ZDARMA	
Poslední (neúplný) kamion	<ul style="list-style-type: none"> platí pouze pro novostavby na území ČR dodání přímo na stavbu na jeden kod pro objednání lze využít službu pouze jednou při objednání min 1 uceleného kamionu a více hydraulická ruka je nutnou součástí pro využití této služby (cena za využití HR dle platného ceníku) dodací termín přesně Wienerberger v nejbližším možném termínu, není vázán na harmonogram ostatních závozů závoz na konkrétní den nebo čas, který určí zákazník, podléhá placeným službám dle platného ceníku ("Dodávka na čas", "Just in Time") v zakázce je uvedeno pod artiklem "Konec stavby" při stornu zpracované, odsouhlasené zakázky bude účtován poplatek za "Storno dopravy" viz. platný ceník 	doprava ZDARMA	
Sběrný kamion	<ul style="list-style-type: none"> služba je určena pro malé dodávky palet výrobků s vykládkou na skladě stavebnin lze objednat již od 6 palet cihel Porotherm na sklad podmínkou je objednávka na platný skladový kód termín dodání do 30 dní od potvrzeného termínu vývozu 	200,- za každou objednanou paletu	242,- za každou objednanou paletu
Rozvázková služba (z výrobního závodu nebo prodejního skladu)	<ul style="list-style-type: none"> jedná se o drobné, samostatně objednané dodávky produktů a doplňků do 15 kg je doručení do 24 hodin ostatní dle individuální poptávky 	dle skutečných nákladů	
Expres do 24 hod. (do 300 km)	<ul style="list-style-type: none"> platí při potvrzení objednávky expres dopravy do 11 hodin dodání následující pracovní den dodací lhůta se počítá od zaslání registrace objednávky; vzdálenost v km je vzdušnou čarou od expedujícího závodu do místa vykládky 	4 000,- za kamion	4 840,- za kamion
Just in time nad 24 hod.	<ul style="list-style-type: none"> přesný čas nebo časové rozpětí vykládky na konkrétní den platí při objednávce minimálně 3 pracovní dny předem 	3 000,- za kamion	3 630,- za kamion
Dodávka „na čas“ nebo „část dne“	<ul style="list-style-type: none"> objedávka kupujícího s určením přesného času nebo časového rozpětí vykládky bez určení data platí při objednávce minimálně 3 pracovní dny předem při překročení doby vykládky (1 hodina) je stanovena sazba náhrady za čekání vozidla 	2 000,- za kamion	2 420,- za kamion
Souprava s hydraulickou rukou	<ul style="list-style-type: none"> nákladní vozidlo typu Solo s hydraulickou rukou + přívěs využití této služby je možné pouze u produktů s maximální délkou 7 metrů 	175,- za paletu	212,- za paletu
Překládka hydraulickou rukou	<ul style="list-style-type: none"> požadavek musí být součástí objednávky ke službě bude standardně připočítána cena za vykládku hydraulickou rukou (viz. ceník Souprava s hydraulickou rukou) nákladní vozidlo typu Solo s hydraulickou rukou + přívěs využití této služby je možné pouze u produktů s maximální délkou 7 metrů maximální vzdálenost od místa překládky k místu vykládky je stanovena na 5 km včetně zpáteční cesty; při delší vzdálenosti bude účtován příplatek viz. ceník Více nákladky / vykládky 	1 750,-	2 118,-
Doprava sólo z Jirčan	<ul style="list-style-type: none"> do historického centra Prahy (max. do vzdálenosti 30 km) lze využít sólo dopravu (do max. užitečné hmotnosti vozidla 12 tun) poplatek za manipulaci HR není součástí této služby, cena za vykládku HR viz. "Souprava s hydraulickou rukou" 	jednorázový poplatek 3 000,-	jednorázový poplatek 3 630,-

nabízená služba	poznámka	cena v Kč bez DPH	cena v Kč s DPH
Dodání soupravou	<ul style="list-style-type: none"> dodání zboží nákladním vozidlem typu Solo + přívěs 	3 150,- souprava	3 812,- souprava
Neúplný kamion	<ul style="list-style-type: none"> minimální množství je 10 palet cihel/kamion nebo minimální hmotnost nákladu 10 tun/kamion týká se pouze dopravy zajišované společností Wienerberger a jen dodávek na místo stavby do plného vytížení kamionu se rozumí 18 palet 	500,- za chybějící paletu do plného vytížení kamionu	605,- za chybějící paletu do plného vytížení kamionu
Doba vykládky	<ul style="list-style-type: none"> při překročení doby vykládky (1 hodina) je stanovena sazba náhrady za čekání vozidla 	600,- za každou započatou půlhodinu	726,- za každou započatou půlhodinu
Více nákladky / vykládky	<ul style="list-style-type: none"> za každou další nákladku / vykládku bude účtována sazba dle vzdálenosti mezi nákladkami / vykládkami uvedené vzdálenosti jsou měřené vzdušnou čarou 	600,- do 20 km 1 200,- 20,01–40 km 1 800,- 40,01–70 km 600,- za každých 20 km nad 70 km	726,- do 20 km 1 452,- 20,01–40 km 2 178,- 40,01–70 km 726,- za každých 20 km nad 70 km

Vlastní doprava Kupujícího

Při využití vlastní dopravy je řidič určený Kupujícím povinen být vybavený ochrannými prostředky definovanými jako nutné pro vstup do výrobního závodu nebo skladu Prodávajícího.

Jedná se o:

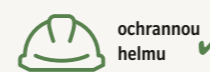

ochrannou
helmu ✓



dlouhé kalhoty ✓



reflexní vestu
/ bundu
/ triko ✓



bezpečnostní obuv
(obuv s pevnou
špičkou) ✓

V případě, kdy nebude využita nabídka Prodávajícího dopravy zdarma nebo při množství menším než ucelený kamion, jsou poskytnuty následující slevy na vlastní dopravu s místem vykládky na území ČR. Toto ujednání o poskytnutí slevy na vlastní dopravu s místem vykládky na území ČR se nevztahuje na zboží Terca (lícové cihly a pásy, cihlová dlažba), tepelněizolační díly Varío UNI, maltové směsi a pracovní pomůcky pro broušené cihly.

Tabulka pro výpočet slevy na vlastní dopravu

zóna	vzdálenost od místa nákladky km	výše slevy pro výrobky Energy+, Comfort, AKU a pro překlady, trámy (nosníky), Miako, věncovky	výše slevy pro výrobky Classic
zóna 0	0–0,9	není počítána sleva na dopravu	
zóna 1–2	1–40 včetně	1,5 %	2,2 %
zóna 3–6	40–80 včetně	2,2 %	3,8 %
zóna 7–10	80–120 včetně	2,6 %	4,5 %
zóna 11–32	nad 120	3,0 %	5,1 %

Uvedené vzdálenosti jsou měřené vzdušnou čarou. Sleva na dopravu se poskytuje z ceníkové ceny bez DPH a bez palet.

Expediční závod určuje Prodávající. Po potvrzení registrace objednávky je Kupující povinen pro naložení zboží, které je předmětem dané Registrace objednávky, zaslat Prodávajícímu plnou moc zmocňující vybraného dopravce k zajištění dopravy zboží, a to nejpozději do 12.00 hod. dne expedice, přímo na expedici daného závodu e-mailem. Plná moc musí obsahovat číslo registrace, termín nákladky, SPZ vozidla a jméno řidiče. Plná moc musí být zaslána na každou nákladku zvlášť.

Palety

Vrácení a výkup palet

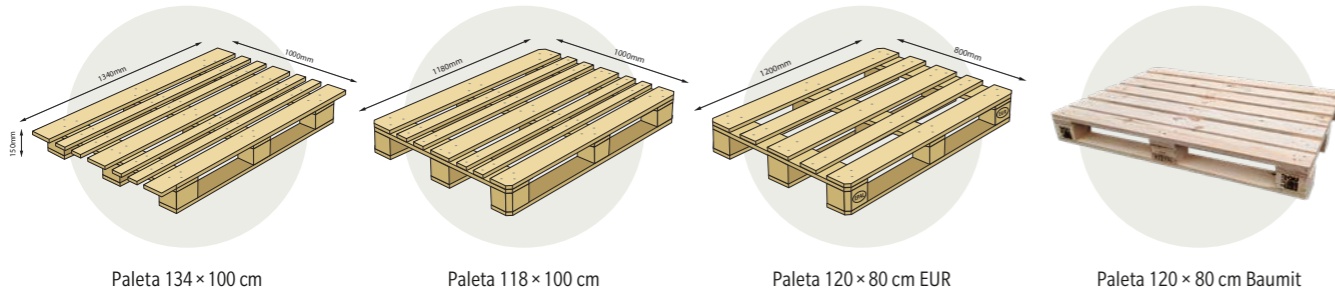

Pravidla pro vrácení palet

Palety, které vykazují jednu nebo více z níže uvedených závad **NEPŘIJÍMÁME**:

1. Přířez desky chybí nebo je napříč zlomený
2. Jeden přířez ložné plochy nebo opěrné podlahy je tak odštipnutý, že je viditelný jeden nebo více hřebíků.
3. Více než dva přířezy ložné nebo opěrné podlahy jsou tak odštipnuté, že je v každém přířezu viditelný alespoň jeden hřebík.
4. Chybí špalík, je zlomený nebo odštipnutý a nebo pootočený, že je viditelný hřebík nebo že špalík přesahuje profil palety (neplatí pro rošt Semmelrock)
5. Šířka špalíku musí být 145 mm (neplatí pro rošt Semmelrock).
6. Dřevo nesmí být shnilé, nahnilé nebo ztrouchnivělé.

Možnosti vrácení palet

A. Svoz palet ze skladu Kupujícího

V případě svozu palet musí objednávka EDI/E-shop ze strany Kupujícího obsahovat označení "Svoz palet".

Objedávka musí obsahovat:

- počet a rozměry vrácených palet.

Minimální počet palet je 250 ks.

Řidiči zajišťujícímu svoz palet je třeba předat 2 výtisky dodacích listů vráceného materiálu nebo 2 výtisky původního dodacího listu / faktury od zakoupeného materiálu Wienerberger a číslo registrace svozu palet.

nabízená služba	poznámka	cena v Kč bez DPH	cena v Kč s DPH
Svoz palet ze skladu Kupujícího	Minimální množství palet k odvozu 250 ks v odpovídající kvalitě.	3 500,- za kamion	4 235,- za kamion

Podmínky pro uskutečnění svozu:

- Místo vykládky vrácených palet určuje Prodávající.
- Palety musí být složeny špalky dolů a lícovat "v komínku". Silně poškozené, neúplné a znečištěné palety nebudou v přijímacím závodě převzaty. Vykládka a nakládka kamionu nesmí přesáhnout 90 minut.

B. Vratka palet dopravou Kupujícího

V případě vratky palet vlastním svozem Kupujícího je povinností Kupujícího nahlásit vrácení palet minimálně 48 hodin předem na adresu: palety@wienerberger.com.

Nahlášení musí obsahovat:

- počet a rozměry palet,
- konkrétní den a čas vykládky
- jméno řidiče a SPZ vozidla
- určení místa vykládky (závod)
- e-mailová adresa Kupujícího
- přílohou e-mailu bude PDF soubor/sken dodacího listu vrácených palet nebo původního dodacího listu / faktury od zakoupeného materiálu.

Nepoškozené znovu použitelné palety je Kupující oprávněn Prodávajícímu vrátit do výrobního závodu dle vzájemného salda paletového hospodářství za podmínky, že bude uvedeno číslo dodacího listu Prodávajícího prokazující původ palet a číslo vratného dokladu Kupujícího k daným paletám. Doba pro vrácení palet je 12 měsíců od odběru zboží. Palety musí být složeny na sobě ve stosu v maximálním počtu 18 ks palet. V opačném případě je přijímací expediční sklad oprávněn žádat na řidiči jejich převrnutí.

Pokud je zjevný stav palet na vozidle takový, že jejich převážná část nespĺňuje kvalitativní podmínky pro převzetí, pak má Prodávající právo odmítnout celý náklad palet a odeslat dopravce s celým nákladem zpět Kupujícímu. Dopravní náklady u tohoto případu jdou za Kupujícími. Kupující nemá nárok na náhradu takto vynaložených nákladů na dopravu palet. O přijetí palet v závodě rozhoduje vedoucí expedice nebo jím pověřený pracovník daného závodu.

Zpět bude přijato pouze tolik palet, kolik jich Kupující odebral. Nevratné palety Prodávající nepřevzeme.

Místa pro vrácení palet a ceny

formát palety	artikl	výrobní závod / prodejní sklad										prodejní cena v Kč bez DPH	výkupní cena v Kč bez DPH	cena nevrátne palety v Kč bez DPH	prodejní cena v Kč s DPH	výkupní cena v Kč s DPH	cena nevrátne palety v Kč s DPH	
		Jezernice	Kostelec nad Ohří	Novosedly	Řepov	Týn nad Vltavou	Šlapanice	Dolní Jirčany*	Hranice	Stod	Ledčice							Flexpal Křoví
118 x 100 x 15 cm	640905	•	•	•	•	•	•	•										
134 x 100 x 15 cm	640904	•	•	•		•						•	•					
120 x 80 x 14,5 cm EUR	700099910000	•	•	•			•	•	•	•	•							
120 x 74 x 12 cm EUR od Terca / Penter	30880420														300,-	250,-	50,-	363,-
120 x 90 x 13 cm rošt	64818211						•					•						
98 x 98 cm	30880300	•	•			•		•					•	•				
120 x 80 cm Baumit	640921	•	•	•			•	•	•	•					350,-	300,-		423,50

* Prodejní sklad Dolní Jirčany přijímá vratky palet pouze ucelených kamionů, tj. u formátu 118 x 100 cm, 98 x 98 cm a EUR 120 x 80 cm min. 250 kusů palet.

Změny a storna

název operace	popis	cena v Kč bez DPH	cena v Kč s DPH
Storno objednávky	- učiněné ze strany Kupujícího - zpracovaná, potvrzená objednávka s termínem dodání včetně termínu dodání v budoucnu	500,- za každý LKW	605,- za každý LKW
Storno přepravy	- překážka na straně Kupujícího - poté, co byla již vystavena plná moc k nakládce a sjednána doprava prodávajícím	500,- za každý LKW	605,- za každý LKW
Změna objednávky	- bude-li zároveň stornována i objednávka, bude účtován storno poplatek Storno objednávky	500,- za každý LKW	605,- za každý LKW
Změna objednávky	- rozumí se jakákoliv změna z povinných náležitostí objednávky dle VPDP I/7b v již zpracované a potvrzené objednávce (např. sortimentu, jeho množství, požadovaného termínu dodání, místa dodání, způsob vykládky atd.)	ZDARMA za první změnu 500,- za každý LKW	ZDARMA za první změnu 605,- za každý LKW
Změna objednávky	- účtována vždy, je-li na objednávku vystavena plná moc k nakládce a sjednána doprava a ze strany Kupujícího bude požadována změna sortimentu, jeho množství nebo místa vykládky	jednorázový poplatek 500,- za každý LKW	jednorázový poplatek 605,- za každý LKW
Storno objednávky po uplynutí rezervační doby	Rezervační doba výrobců a zboží Prodávajícího je stanovena na maximálně 15 kalendářních dní od potvrzeného termínu k expedici, který je uveden na Potvrzení registrace. Pokud zboží nebude v této rezervační době odebráno, má Prodávající právo tuto rezervaci a s tím i celou objednávku Kupujícího po druhé písemné výzvě k odebrání objednaného zboží nebo upřesnění nového termínu dodání jednostranně zrušit včetně storno poplatku. V případě potřeby musí Kupující objednávku zaslat opětovně, podle aktuálně platných cenových a dodacích podmínek, pokud mezitím došlo k jejich změně.	500,- za každý LKW	605,- za každý LKW

Kontakty

Centrum zpracování objednávek

Zadali jste si u nás objednávku? Informace o jejím stavu vám sdělí naši kolegyně na **základním servisu**.

oblast	jméno	telefon	oblast	jméno	telefon
1	Dagmar Dvořáková	607 082 813	6	Petra Tůmová	607 081 373
2	Gabriela Krejsová	607 061 224	7	Eva Swisulská	607 082 955
3	Zdenka Kročáková	607 082 894	8	Miroslava Šturmová	607 082 885
4	Iveta Krpejšková	607 082 956	9	Lenka Zemková	607 041 690
5	Jitka Sokolíková	607 082 921	10	Jana Galeková	607 082 608

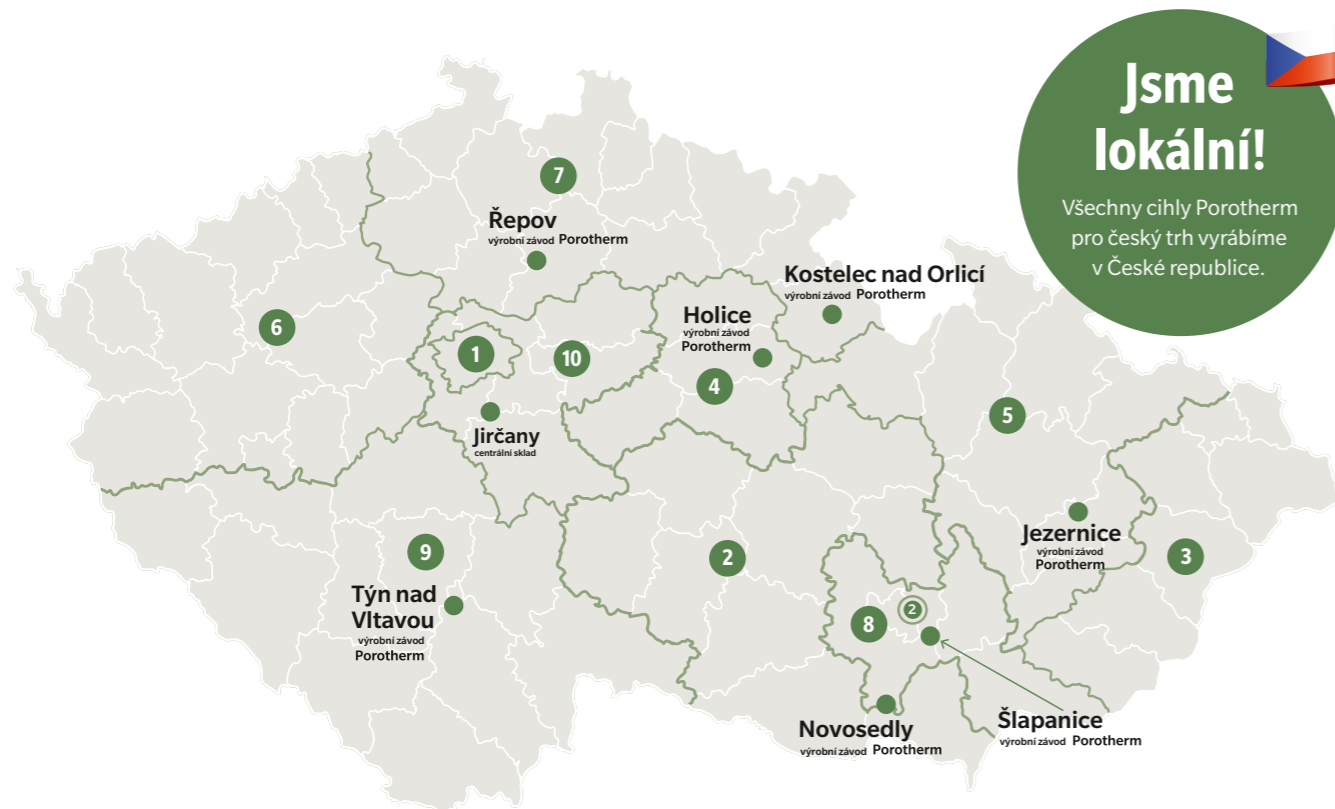

Jsmo lokální!
 Všechny cihly Porotherm pro český trh vyrábíme v České republice.

Expedice

Potřebujete vyřešit expedici? Kontaktujte naše závody Porotherm.

závod	adresa	e-mail
Holice	534 01 Holice	holice@wienerberger.com
Jezernice	Jezernice, 751 31 Lipník nad Bečvou	jezernice@wienerberger.com
Kostelec nad Orlicí, Cihelna Kinský, spol. s r. o.	Hálkova 1359, 517 41 Kostelec nad Orlicí	kostelec@wienerberger.com
Novosedly	Novosedly 509 (Wienerberger), 691 82 Novosedly na Moravě	novosedly@wienerberger.com
Řepov	Řepov 255, 293 01 Mladá Boleslav	repov@wienerberger.com
Šlapanice	Hřbitovní 1643, 664 51 Šlapanice	slapanice@wienerberger.com
Týn nad Vltavou	K Jihotvaru 418, 375 01 Týn Nad Vltavou	tyn@wienerberger.com
Prodejní sklad Jirčany	Cihlářská 125, 252 44 Psáry	jircany@wienerberger.com

Oblastní manažeři

Jste na začátku a potřebujete se zorientovat v našem sortimentu nebo doporučit nejlepší produkty pro stavbu vašeho domu?

Oblastní manažer je váš člověk.

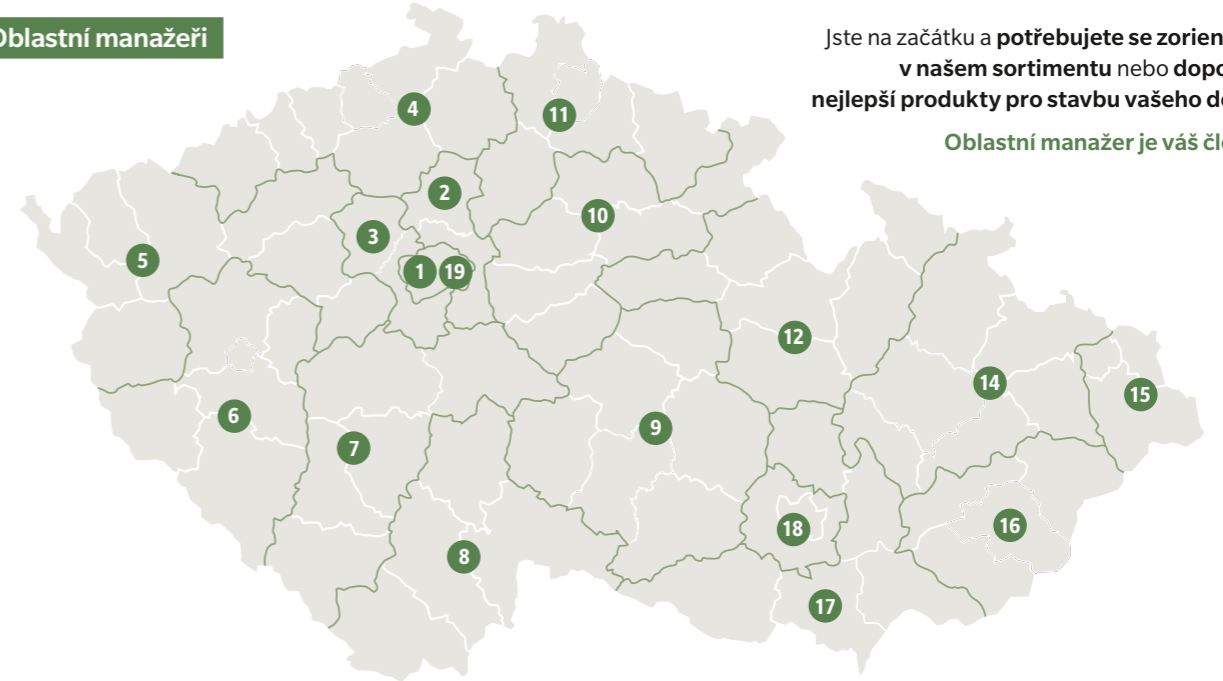

oblast	okresy	oblastní manažer	mobilní telefon	e-mail
19	Praha 1-10	Bc. Vojtěch Janošik	601 056 273	vojtech.janosik@wienerberger.com
1	Praha 1-10	Martin Cílek	724 520 884	martin.cilek@wienerberger.com
2	Praha-východ, Mělník	Petr Cerman	606 041 825	petr.cerman@wienerberger.com
3	Praha-západ, Kladno	Richard Coubal	721 983 969	richard.coubal@wienerberger.com
4	Chomutov, Most, Teplice, Ústí nad Labem, Děčín, Litoměřice, Česká Lípa	Jaromír Dvořák	606 041 831	jaromir.dvorak@wienerberger.com
5	Tachov, Cheb, Sokolov, Karlovy Vary, Louny, Rakovník, Beroun	Ladislav Odehnal	702 124 906	ladislav.odehnal@wienerberger.com
6	Plzeň-sever, Plzeň-město, Plzeň-jih, Domažlice, Rokycany, Klatovy	Jana Hanigerová	602 405 836	jana.hanigerova@wienerberger.com
7	Prachatice, Strakonice, Písek, Příbram, Benešov	David Rubáš	602 125 119	david.rubas@wienerberger.com
8	České Budějovice, Český Krumlov, Tábor, Jindřichův Hradec	Petr Kríž	602 272 562	petr.kriz@wienerberger.com
9	Třebíč, Jihlava, Pelhřimov, Havlíčkův Brod, Chrudim, Žďár nad Sázavou	Ing. Filip Franc	702 235 227	filip.franc@wienerberger.com
10	Kutná Hora, Kolín, Nymburk, Jičín, Hradec Králové, Náchod	Ing. Petr Halamka	602 281 201	petr.halamka@wienerberger.com
11	Mladá Boleslav, Liberec, Jablonec nad Nisou, Trutnov, Semily	Ing. Martin Prokop	602 270 475	martin.prokop@wienerberger.com
12	Rychnov nad Kněžnou, Pardubice, Ústí nad Orlicí, Svitavy, Šumperk, Jeseník	Ing. Pavel Beneš	602 221 934	pavel.benes@wienerberger.com
14	Prostějov, Olomouc, Bruntál, Opava, Nový Jičín, Přerov	Zdeněk Raisinger	725 819 081	zdenek.raisinger@wienerberger.com
15	Ostrava - město, Karviná, Frýdek-Místek	Martin Poloch	607 050 313	martin.poloch@wienerberger.com
16	Uherské Hradiště, Kroměříž, Vsetín, Zlín	Ing. Jan Tužil	602 405 834	jan.tuzil@wienerberger.com
17	Blansko, Břeclav, Vyškov, Znojmo, Hodonín	Lenka Valentová	722 971 328	lenka.valentova@wienerberger.com
18	Brno-město, Brno-venkov	Ing. Roman Zálešák	720 825 936	roman.zalesak@wienerberger.com

Technické a odborné poradenství

Tým Key account management projektanti

Pokud **potřebujete technickou konzultaci** ohledně našich produktů nebo máte **dotaz ohledně provádění**, neváhejte se obrátit na náš odborný tým.

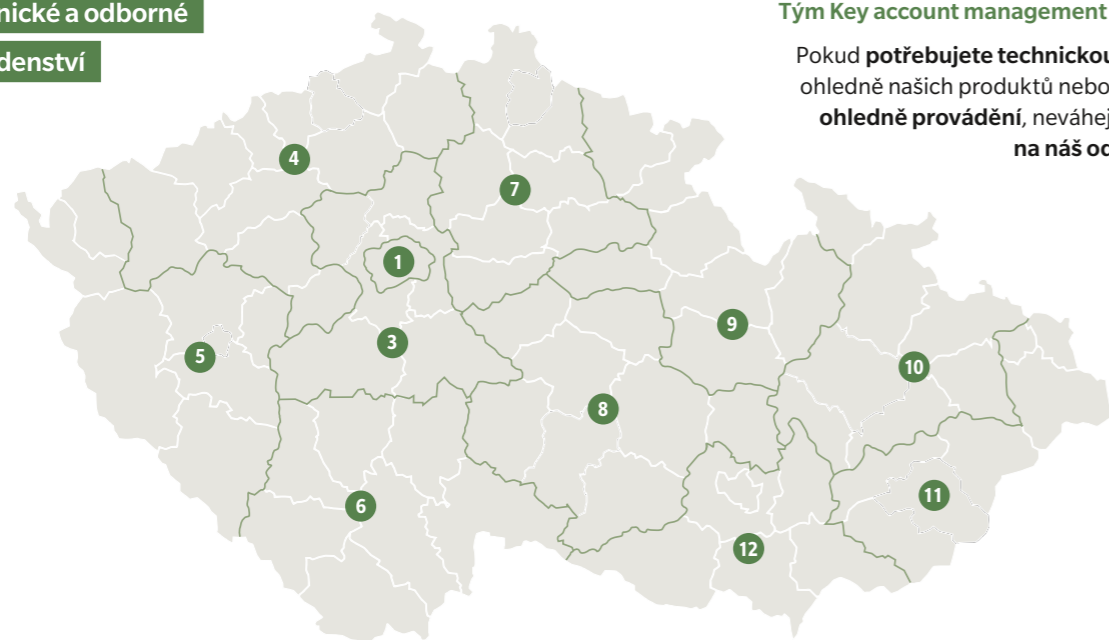

oblast	okresy	KAMP	mobilní telefon	e-mail
1	Praha 1-10	Bc. Michal Hazucha	607 004 991	michal.hazucha@wienerberger.com
3	Příbram, Benešov, Kladno, Mělník, Praha východ a západ	Lucie Špírková	720 848 165	lucie.spirkova@wienerberger.com
4	Karlovy Vary, Chomutov, Louny, Rakovník, Beroun, Most, Teplice, Ústí nad Labem, Děčín, Česká Lípa, Litoměřice	Ing. Lukáš Káder	727 829 286	lukas.kader@wienerberger.com
5	Sokolov, Cheb, Tachov, Plzeň-sever, Rokycany, Plzeň-město, Plzeň-jih, Domažlice, Klatovy	Ing. Václav Kloida	602 281 202	vaclav.kloida@wienerberger.com
6	České Budějovice, Český Krumlov, Prachatice, Strakonice, Písek, Tábor, Jindřichův Hradec	Ing. Zdeněk Blažek	606 041 828	zdenek.blazek@wienerberger.com
7	Kolín, Nymburk, Mladá Boleslav, Liberec, Jablonec nad Nisou, Jičín, Hradec Králové, Semily	Milan Štemberk	702 089 495	milan.stemberk@wienerberger.com
8	Kutná Hora, Chrudim, Havlíčkův Brod, Pelhřimov, Jihlava, Třebíč, Žďár nad Sázavou, Blansko	Bc. Pavel Vonend	606 032 902	pavel.vonend@wienerberger.com
9	Trutnov, Náchod, Rychnov nad Kněžnou, Pardubice, Ústí nad Orlicí, Svitavy, Šumperk	Ing. Josef Beneš	602 282 394	josef.benes@wienerberger.com
10	Bruntál, Olomouc, Prostějov, Přerov, Nový Jičín, Opava, Jeseník	Ing. Petr Krameš	602 221 096	petr.krames@wienerberger.com
11	Uherské Hradiště, Kroměříž, Zlín, Vsetín, Frýdek-Místek, Ostrava - město, Karviná	Ing. David Jurásek	727 829 352	david.jurasek@wienerberger.com
12	Znojmo, Břeclav, Hodonín, Vyškov, Brno-venkov, Brno-město	Ing. Tomáš Cimfl	606 761 740	tomas.cimfl@wienerberger.com

Zákaznická linka Porotherm

pro naše zákazníky

+420 800 240 250

info@porotherm.cz



Wienerberger CZ Wienerberger CZ @wienerbergercz Wienerberger



Všeobecné prodejní a dodací podmínky

platné od 1. 1. 2025

Společnost Wienerberger s.r.o., IČO 00015253, sídlem Plachého 388/28, 370 01 České Budějovice, zapsaná v obchodním rejstříku vedeném Krajským soudem v Českých Budějovicích, oddíl C, vložka 27563 (dále jen „Prodávající“ nebo „společnost Wienerberger“) vydává tyto Všeobecné prodejní a dodací podmínky, platné od 1. 1. 2025.

I. Úvodní ustanovení

1. Tyto Všeobecné prodejní a dodací podmínky společnosti Wienerberger s.r.o. (dále jen „VPDP“) jsou vypracované dle § 1751 odst. 1 a násl. zákona č. 89/2012 Sb., občanský zákoník (dále jen „OZ“ nebo „občanský zákoník“) a dalších platných právních předpisů.

VPDP upravují vzájemná práva a povinnosti smluvních stran jako nedílné součásti Rámcových kupních smluv, kupních smluv, cenových nabídek, prodejů a dodávek (dále jen jako „Smluvní podklady“) spolu s reklamačním řádem, záručními podmínkami (pouze pro střešní krytinu), listy obchodních podmínek a ceníkem vydávanými Prodávajícím.

Kupujícím je právnická nebo fyzická osoba podnikající, se kterou Prodávající uzavřel Rámcovou kupní smlouvu nebo (díleč) kupní smlouvu (dále jen jako „Kupující“).

Tyto VPDP jsou platné ode dne 1. 1. 2025. Prodávající si tímto vyhrazuje právo jednostranně změnit znění VPDP. Změnu VPDP Prodávající oznámí Kupujícímu.

2. Pořadí právní závaznosti dokumentů je následující. Pokud dojde k situaci, že jejich vzájemná ujednání v jednotlivých dokumentech budou natolik rozporná, že vedle sebe neobstojí, platí následující pořadí závaznosti jednotlivých dokumentů:

- ujednání uvedená v díleč objednávce Kupujícího a v Registraci objednávky, kterou bude tato objednávka akceptována, nebo v písemné smlouvě, která nahrazuje akceptování objednávky,
- ujednání Rámcové kupní smlouvy,
- ujednání těchto VPDP,
- ujednání v dalších dokumentech, u nichž strany projeví vůli se jimi řídit (např. ceník, Záruční podmínky).

3. Použití vlastních obchodních podmínek Kupujícího nebo zájemce o koupi zboží od Prodávajícího je vyloučeno.

4. Výklad pojmů v procesu vyřizování objednávek:

- Akceptace nabídky
 - platí pouze pro tzv. GS (Garantované stavby)
 - jedná se o písemné (e-mailové) potvrzení ze strany Kupujícího, že akceptuje nabídku v době její platnosti, zasláné e-mailem příslušnému oblastnímu manažerovi
 - tento krok předchází první objednávce na danou stavbu
- Objedávka Kupujícího
 - platí pouze od smluvního nebo zplnomocněného skladu stavebnin
 - je zaslána způsobem definovaným Prodávajícím
 - obsahuje kód pro objednání, číslo cenové nabídky, sortiment, množství požadovaného zboží/požadované služby, místo dodání zboží (PSC, město, ulice a číslo popisné), kontaktní osobu = jméno a telefon, požadovaný termín dodání
- Požadovaný termín dodání
 - tento termín musí být uvedený na objednávce Kupujícího

- Potvrzení o přijetí objednávky z elektronického systému E-shop nebo EDI
 - jedná se pouze o potvrzení přijetí objednávky, které nenahrazuje registraci objednávky (dle bodu e.)
- Registrace objednávky
 - vzniká zpracováním objednávky Kupujícího v informačním systému Prodávajícího (SAP) a jedná se o akceptaci objednávky
 - obsahuje všechny potřebné údaje z objednávky
 - potvrzením registrace se rozumí stanovení sortimentu, množství a termínu, odkdy je možné zboží expedovat ze skladu Prodávajícího, určeném CZO (Centrum zpracování objednávek)
 - volitelné dopravní služby (například hydraulická ruka, expres, just in time,...)
 - registrace je odeslána spediči a objednavajícím skladu stavebnin
- Termín dodání
 - je termín dodávky do 5 až 10 pracovních dnů od potvrzeného termínu k expedici (viz registrace objednávky)
- Doba rezervace
 - je stanovena na max. 15 kalendářních dnů od potvrzeného termínu k expedici v registraci objednávky
- Dodávka EXPRES do 24 hodin (neplatí pro produktovou skupinu Semmelrock)
 - objedávka Kupujícího na dodávku do 24 hodin od registrace musí přijít do 11.00 hod. dopoledne
- Dodávka just in-time nad 24 hodin (neplatí pro produktovou skupinu Semmelrock)
 - objedávka Kupujícího na dodávku na konkrétní den a hodinu nebo časové rozpětí
- Dodávka „na čas“ nebo „část dne“ (neplatí pro produktovou skupinu S)
 - objedávka Kupujícího s určením pravidelných časů dodávek bez přesného data
- dodání souprav se rozumí dodání zboží nákladním vozidlem typu Solo + přívěs, v případě požadavku ze strany Kupujícího služby Dodání soupravou bude účtován poplatek i bez využití služby Hydraulická ruka
- Sběrný kamion (pouze pro Porotherm)
 - služba je určena pro malé dodávky palet výrobků s vykládkou na skladě stavebnin, lze objednat již od 6 palet cihel Porotherm na sklad
 - služba je zpoplatněna dle aktuálního ceníku za každou objednanou paletu; podmínkou je objednávka na platný skladový kód
- Skutečný termín dodání
 - datum, kdy bylo zboží Prodávajícího dodáno na požadované místo, neplatí pro vlastní odvoz
- Garance ceny (týká se pouze Garantovaných staveb)
 - datum, dokdy platí nabídnutá cena pro konkrétní stavbu, ale nejedná se o dobu rezervace zboží

II. Závazky

Všechny cenové nabídky, kupní smlouvy, prodej a dodávky se uskutečňují na základě těchto VPDP, které po potvrzení objednávky Prodávajícím, případně nákupu platební kartou na expedicích jednotlivých závodů, platí za Kupujícím schválené, a jsou tudíž jak pro Prodávajícího, tak i pro Kupujícího závazné.

III. Cenové nabídky

- Cenové nabídky Prodávajícího jsou závazné pouze v písemné nebo elektronické formě a po dobu třiceti dní od jejich zaslání Kupujícím, není-li písemně dohodnuto jinak. Provedené předběžné výpočty spotřeby dle podkladů od zákazníka, resp. Kupujícího, a ceny dodávky výrobků nebo zboží pro zákazníky jsou závazné jen tehdy, pokud byla jejich závaznost výslovně písemně stvrzena Prodávajícím, a to uvedením přiděleného kódu pro objednání Prodávajícím včetně konkrétní doby platnosti na předběžném výpočtu. V těchto výpočtech spotřeby materiálu a tím i v cenách dodávky (tzn. v cenových nabídkách) se mohou vyskytnout odchylky. Upřesnění a důležité podrobnosti jsou uvedeny přímo v konkrétních výpočtech.
- Nabídky Prodávajícího v katalogích, prospektech a jiných tiskovinách, na internetu, v inzerci, korespondenci apod. představují nezávaznou informaci o nabízeném sortimentu zboží a nejsou návrhem na uzavření smlouvy ani veřejným návrhem na uzavření smlouvy dle § 1772 OZ, pokud není dále výslovně uvedeno jinak.

IV. Uzavření smlouvy

- Pokud není výslovně v Rámcové kupní smlouvě uzavřené mezi smluvními stranami uvedeno jinak, dochází k uzavření dílčí kupní smlouvy způsobem uvedeným níže.

Jednotlivé dílčí obchody jsou uzavírány v podobě objednávky Kupujícího a její akceptace Prodávajícím. Objednávka Kupujícího musí být písemná v digitální podobě; zasláná v prostředí systému E-shop – B2B (Business To Business) nebo pomocí elektronické výměny dat EDI. Prodávající vyjádří souhlas s objednávkou její výslovnou akceptací, a to listinou označenou jako Registrace objednávky. Akceptací objednávky podle předchozí věty dojde k uzavření dílčí kupní smlouvy, a to okamžikem, kdy příslušná Registrace objednávky ve smyslu předchozí věty dojde Kupujícímu. Stejně účinky jako akceptovaná objednávka má i písemná smlouva ve formě jednoho dokumentu podepsaného oběma stranami.

- Objednávka musí obsahovat:
 - Přidělený kód pro objednání, číslo cenové nabídky, které definují nabídku na konkrétní stavbu, nebo slevový poukaz, podmínky pro konkrétní sklad, čímž se rozumí potvrzení dohodnuté kupní ceny výrobků a zboží včetně platnosti od-do,
 - přesné označení Kupujícího,
 - přesné označení příjemce zboží,
 - název požadovaného výrobku a zboží,
 - požadované množství výrobků a zboží,
 - požadovaný termín (datum) dodání výrobků a zboží,
 - požadované místo dodání výrobků a zboží (PSČ, město, ulice a číslo popisné, jméno a telefonní kontakt na příjemce zboží),
 - požadovaný způsob dopravy výrobků a zboží,
 - volitelné dopravní služby.
- Prodávající není povinen vyzvat Kupujícího k doplnění objednávky, pakliže není kompletní, nicméně pokud tak učiní, takto doplněná objednávka pak nahrazuje objednávku původní.
- Pokud dojde k rozporu mezi údaji uvedenými v objednávce Kupujícího a v Registraci objednávky nebo pokud bude Registrace objednávky obsahovat údaje nad rámec objednávky a Kupující nejpozději následující pracovní den od doručení Registrace objednávky neoznámí

Prodávajícímu své výhrady, platí, že byla dnem doručení Registrace objednávky uzavřena dílčí smlouva s obsahovými náležitostmi ve znění Registrace objednávky.

- Storno nebo změnu objednávky může Kupující provést pouze e-mailem s použitím kontaktních údajů uvedených v Ceníku.

Storno nebo změna objednávky musí obsahovat číslo Registrace objednávky nebo objednávky a nebylo-li přiděleno, musí obsahovat alespoň identifikaci objednatele, datum objednávky a číslo a množství zboží. Storno nebo změna objednávky musí být Prodávajícímu doručeny nejpozději do okamžiku expedice objednaných výrobků a zboží. K účinnosti storna nebo změny objednávky (a tím i kupní smlouvy) je zapotřebí písemného potvrzení Prodávajícího zasláného e-mailem (na e-mail, ze kterého bylo oznámení o stornu obdrženo), což bude Prodávajícím potvrzeno e-mailem. Objednané a vyexpedované zboží Prodávající zpět jako stornované nepřijme.

- V případě storna objednávky (učiněné ze strany Kupujícího) poté, co byla již potvrzena objednávka s termínem dodání včetně termínu dodání v budoucnu, bude účtován storno poplatek dle aktuálního ceníku.
- V případě storna přepravy (z důvodů na straně Kupujícího) poté, co byla již vystavena plná moc k nakládce a sjednána doprava Prodávajícím, bude účtován storno poplatek dle aktuálního ceníku.
- Je-li již na objednávku vystavena plná moc k nakládce, sjednána doprava a ze strany Kupujícího bude požadována změna sortimentu, jeho množství nebo místa vykládky, bude účtován manipulační poplatek dle aktuálního ceníku.
- Změnou ve zpracované objednávce se rozumí jakákoliv změna – z povinných náležitostí objednávky dle VPDP I/7b/ např. v sortimentu, jeho množství, požadovaného termínu dodání a místa dodání. Není-li vystavený dodací list, první změna tohoto charakteru na dané objednávce je zdarma, druhá a každá další změna je zpoplatněna manipulačním poplatkem dle aktuálního ceníku.
- Kupujícím se doporučuje předkládat objednávky v předstihu minimálně 15 dní před požadovaným termínem dodávky. O aktuálních dodacích lhůtách je Kupující informován Prodávajícím. Objednávky s požadovaným termínem doručení v kratší lhůtě než 15 dní nemusí být ze strany Prodávajícího plněny v požadovaném termínu. Pro tento případ se nejedná o prodlení na straně Prodávajícího. V případě takovéto překážky oznámí Prodávající tuto skutečnost Kupujícímu bez zbytečného odkladu po jejím vzniku, předpokládá-li se její dopad na sjednaný termín dodávky, a současně mu sdělí předpokládanou dobu obnovení dodávek.

- Objednávky zasílá Kupující pouze v digitální podobě některým z níže uvedených způsobů:
 - Elektronicky v prostředí E-shop – B2B (Business To Business),
 - pomocí elektronické výměny dat tzv. EDI.

Rezervační doba výrobků a zboží Prodávajícího je stanovena na maximálně 15 kalendářních dní od potvrzeného termínu k expedici, který je uveden na Potvrzení registrace. Pokud zboží nebude v této rezervační době odebráno, má Prodávající právo tuto rezervaci a s tím i celou objednávku Kupujícího po druhé písemné výzvě k odebrání objednaného zboží nebo upřesnění nového termínu dodání jednostranně zrušit a současně požadovat úhradu storno poplatku. V případě potřeby musí Kupující objednávku zaslat opětovně, podle aktuálně platných cenových a dodacích podmínek, pokud mezitím došlo k jejich změně.

Po vzájemném odsouhlasení termínu a ceny dodání nelze stornovat objednávky na speciálně vyrobené produkty, kdy za speciálně vyrobené produkty se považují produkty, u kterých jsou v jednotlivých cenících pro výrobové skupiny uvedeno, že jejich objednávku nelze stornovat

a dále produkty vyrobené dle speciálního požadavku Kupujícího, kdy takovéto produkty jsou zpravidla vyráběny v zahraničních závodech ostatních členů koncernu Prodávajícího. Konkrétní podmínky jsou definované v příslušném ceníku dané produktové skupiny.

V. Dodávky

- Výrobky a zboží jsou expedovány z výrobních závodů a skladů, za níže definovaných podmínek. V návaznosti na nakládku výrobků a zboží Kupující respektuje možnosti Prodávajícího v sortimentní skladbě výrobků a zboží na jednotlivých závodech, resp. skladech. O možné sortimentní skladbě bude Prodávající průběžně informovat. Přepravu si může Kupující zajistit vlastní nebo využít nabídky dopravy zajištěné Prodávajícím (Doprava zdarma dle článku VI.) na základě vyplněného údaje v písemné objednávce. Odpovědnost za případné vady výrobků a zboží řeší Reklamační řád Prodávajícího.

Drobné dodávky střešní krytiny (tj. samostatně objednávané doplňky nebo dodatečně doobjednávané základní tašky v rozsahu neúplných palet) jsou v případě dopravy zajišťované Prodávajícím, dodávány na místo určení rozvážkovou službou na náklady Kupujícího. Doba dodání zásilek je dle skutečné doby doručení dodavatele, obvykle do tří pracovních dnů.

- Drobné kusové zásilky u systému Porotherm budou zaslány sběrnou službou aktuálně používaných přepravních společností s termínem dodání do tří pracovních dnů. Kupujícímu budou přeučtovány dopravní náklady dle platného ceníku využité přepravní společnosti.
- Výrobky a zboží nelze na sklady Prodávajícího vrátit. Výjimku tvoří pouze oprávněné reklamace (například chybně vytvořené zakázky nebo chybné náklady na straně Prodávajícího).

VI. Doprava zdarma

- Dopravou zdarma se rozumí zajištění dodání výrobků a zboží Kupujícímu Prodávajícím na jeho náklady, které tímto budou zahrnuty ve sjednané prodejní ceně. Doprava zdarma bude Prodávajícím zajištěna pouze, pokud budou kumulativně Kupujícím splněny následující podmínky:

- Odběr bude v množství pouze plně naloženého kamionu, zpravidla 18 palet nebo celková váha zboží do 24 tun/LKW,
- místo nakládky a místo vykládky bude na území ČR,
- na objednávce bude mj. přesně uvedeno: místo vykládky (PSČ, město, ulice a číslo popisné), jméno a telefonní kontakt přebírající osoby či obchodní firma,
- příjezd na místo vykládky bude po zpevněné cestě,
- místo vykládky musí být přístupné po pozemní komunikaci bez omezení na tonáž a zvláštních povolení (např. centra měst),
- na místě bude vykládka zajištěna tak, aby její doba nepřesáhla jednu hodinu od příjezdu kamionu,
- na místě vykládky bude přítomna osoba oprávněná jménem Kupujícího k převzetí zboží, jeho kontrole (množství, druh – sortiment, jakost, stav palet nebo jiný obalový materiál) a potvrzení převzetí zboží na dodacím listu Prodávajícího.

- Kupující zodpovídá za všechny škody, které vzniknou nedodržením kterékoli z výše uvedených podmínek. Při nedodržení výše uvedených podmínek je Kupující povinen uhradit Prodávajícímu cenu dopravy.

- Při překročení uvedené doby vykládky je Prodávající oprávněn vyúčtovat příjemci zboží náhradu za čekání vozidla dle platného ceníku. S výslovným souhlasem pracovníka prodeje a příslušné spedice lze výjimečně povolit další nakládku nebo vykládku. Ceny za každou další nakládku nebo vykládku se řídí dle aktuálně platného ceníku. Tento požadavek musí být uveden písemně na objednávce.

- V případě, že si Kupující objedná menší množství než 6 palet střešní krytiny Tondach, bude fakturován doplatek za každou chybějící paletu dle aktuálního ceníku, nebo bude toto zboží dodáno rozvážkovou službou na náklady Kupujícího.

V případě, že si Kupující objedná méně zboží Porotherm, než je plně naložený kamion, souhlasí s vyúčtováním paušální částky za každou chybějící paletu dle aktuálního ceníku k plnému naložení kamionu.

- Doprava zdarma bude zajištěna vozidlem, které určí dopravce Prodávajícího; jedinou výjimkou jsou zpoplatněné nadstandardní požadavky na dodání vozidlem s hydraulickou rukou, nebo soupravou.

- Po domluvě s příslušnou spedicí může dopravce poskytnout nadstandardní službu – vozidlo s hydraulickou rukou. Tento požadavek musí být uveden písemně na objednávce. Při objednání hydraulické ruky bude za vykládku jedné palety účtován poplatek za manipulovanou paletu dle aktuálního ceníku. Cena bude účtována na fakturu za dodané zboží, a to i v případě, že hydraulická ruka nebyla využita. Za překládku palet hydraulickou rukou z vleku na auto bude účtován stejný poplatek, jako při složení palety hydraulickou rukou.

- Prodávající upozorňuje, že potvrzením objednávky s požadavkem dopravy zdarma negarantuje dodávky na místo určení v termínu požadovaném Kupujícím. Obvyklá dodací lhůta je 5–10 pracovních dnů od potvrzeného termínu k expedici s tím, že přesnější termín a čas lze dohodnout s dopravcem uvedeným na potvrzení objednávky.

- V případě skládání výrobků a zboží v zóně města, kde je nutné povolení vjezdu vozidel vyšší tonáže, zodpovídá Kupující za vyřízení takového povolení (povolení vjezdu na časové období bez upřesnění SPZ). Pokud toto povolení nebude vyřízeno, bude náklad složen v nejbližším skladu stavebnin Kupujícího; finální doručení na původní místo vykládky zajišťuje na své náklady sám Kupující, kdy však v takovémto případě se dané zboží a výrobky považují za dodané dnem jejich složení v nejbližším skladu stavebnin Kupujícího.

- Změna místa vykládky, uvedeného na registraci objednávky, předem neodsouhlasená s Prodávajícím je porušením podmínek pro získání dopravy zdarma podstatným způsobem. Náklady za tuto dopravu budou Kupujícímu vyúčtovány.

VII. Vlastní doprava Kupujícího

- Při využití vlastní dopravy je Kupující povinen být vybavený ochrannými prostředky definovanými jako nutné pro vstup do výrobního závodu nebo skladu Prodávajícího.

Jedná se o:

- Ochranná helma,
- dlouhé kalhoty,
- reflexní vesta, bunda, triko (min. HiVis třída 2),
- pracovní/bezpečnostní obuv – obuv s pevnou špičkou.

- Sleva na vlastní odvoz

- Pro sortiment zdících systémů Porotherm a pro sortiment Semmelrocku jsou slevy na vlastní dopravu definovány v příslušné příloze Rámcové kupní smlouvy uzavřené mezi Prodávajícím a Kupujícím.
- Pro sortiment střešní krytiny Tondach není možné využít slevy na vlastní dopravu.

Expediční závod určuje Prodávající. Dílčí podmínky pro uplatnění vlastní dopravy Kupujícího jsou definovány v aktuálním ceníku.

VIII. Dodací termíny

1. Dodání výrobků a zboží uskutečňuje Prodávající v souladu s písemně potvrzenou objednávkou obvykle do pěti až deseti pracovních dnů od potvrzeného termínu k expedici (což odpovídá podle ustálené předchozí praxe zákonnému termínu „ihned“), pokud není s příslušným dopravcem dohodnuto jinak. Prodávající si vyhrazuje právo nepotvrdit, nedodržet nebo změnit již potvrzené dodací termíny nebo ceny v platných cenových nabídkách z následujících závažných důvodů:

- vyšší moci spočívající v mimořádné, nepředvídatelné, neodvratitelné a nezaviněné události jako jsou např. dopady válečného konfliktu, živelné pohromy, epidemie, existence mimořádných státních opatření regulujících dodávky energií nebo volnost trhu atp.;
- V případech existence vyšší moci může prodávající použít dodatečnou přírážku formou % k fakturovaným výrobkům a zboží. O tomto a výši % bude Kupujícího informovat s předstihem min. 10 kalendářních dní.
- havárie technologického zařízení Prodávajícího;
- přechodného nedostatku výrobních, případně přepravních kapacit Prodávajícího;
- k objednávce byly připojeny obchodní podmínky Kupujícího, kterými má být Prodávající vázán.

2. Zároveň je plynulost dodávek podmíněna dodržováním platebních podmínek dle článku XIII., není-li písemně dohodnuto jinak.

IX. Přechod vlastnického práva a nebezpečí škody

- Vlastnické právo ke zboží přechází z Prodávajícího na Kupujícího okamžikem dodání zboží a jeho zaplacením, podle toho, co nastane později.
- Nebezpečí škody na zboží a jeho náhodné zkázy přechází na Kupujícího okamžikem předání zboží.

X. Kusový prodej

Podmínky pro kusový prodej pro jednotlivé výrozkové skupiny jsou definovány v příslušném ceníku pro dané výrozkové skupiny.

XI. Zboží a jeho vyobrazení v prospektech a podkladech

- Sortiment, druh, balení a provedení výrobků a k nim dodávaných doplňků je uveden v aktuálních cenících, reklamních materiálech, popř. dalších obchodních dokumentech Prodávajícího. Provedení a zobrazení zboží v těchto listinách je informativní a tyto listiny nelze považovat za předlohy či vzorky.
- Prohlášení o vlastnostech podle Nařízení Evropského parlamentu a Rady (EU) č. 305/2011 v platném znění jsou k dispozici u Prodávajícího nebo na internetové adrese www.wienerberger.cz. Tyto listiny jsou nepřenosné.
- Veškeré rozměry, váhy nebo údaje o jakosti uváděné v Ceníku, v katalogu, v technických listech, prospektech nebo zobrazeních, jakož i ukázkové zlomky a vzorky, jsou průměrné ukazatele. Veškeré dokumenty, plány, údaje o množství a spotřebě, které poskytuje Prodávající, vycházejí z průměrných údajů ve stavebnictví.

XII. Další prodej na území ČR

- Další prodej výrobků a zboží Prodávajícího se dále může uskutečnit pouze v deklarované jakosti a technických parametrech uvedených při (prvním) prodeji v technických listech. Jednání v rozporu s tímto požadavkem by bylo považováno za porušení VPDP podstatným způsobem a zakládalo by nárok Prodávajícího na náhradu škody.

- V případě, že Kupující dále prodává zboží svým zákazníkům, zavazuje se prezentovat zboží v souladu s dokumentací ke zboží obdrženou od Prodávajícího, sdělovat svým zákazníkům jakost a vlastnosti zboží Prodávajícím a výrobcem popisované. Kupující se zavazuje seznámit své zákazníky s dobou použitelnosti zboží a s přepravními a skladovacími podmínkami.

XIII. Kupní cena a její splatnost

- Dnem prodeje se rozumí den expedice zboží a výrobků. Změna ceníkových cen se nevztahuje na platné cenové nabídky na základě kterých zákazník nestihl do změny cen závazně objednat, případně zcela nebo částečně vyvézt nebo vyexpedovat z výrobního závodu Prodávajícího. Při změně Ceníku zůstávají zachovány % slevy platné ke dni uskutečnění nabídky a ceník uvedený v dané cenové nabídce. Ceny uvedené v Ceníku jsou cenami za výrobky a zboží včetně nákladů, případně dopravy na území České republiky.
- Cenou se rozumí cena bez DPH. Cena je jednotková a zahrnuje standardně paletování, balení do smršťovací fólie, nákladku a dopravu v rozsahu podle těchto VPDP.
- Cena za paletu, případně další služby (např. vykládka) a DPH jsou na faktuře uváděny samostatnou položkou.
- Cena zboží je splatná před jeho dodáním, maximálně však při převzetí zboží, pro smluvní partnery i formou inkasa z bankovního účtu. Platby jsou realizované na základě daňového dokladu (faktury) vystaveného Prodávajícím Kupujícímu. Dnem splatnosti se rozumí den, kdy je příslušná částka připsána na účet Prodávajícího nebo den, kdy je zaplacená platební kartou Prodávajícímu. Částky jsou splatné v rámci dohodnutých platebních podmínek. Při neplnění platební povinnosti je Prodávající oprávněn při nedokončeném odběru plnění smlouvy pozastavit a požadovat platbu nebo dostatečnou jistotu předem. Plnění Kupujícího, tj. jeho úhrady, budou započítávány dle ustanovení § 1932 občanského zákoníku.
- Ceníkové ceny zboží (např. pracovní pomůcky, folie, palety) má Prodávající právo upravit v průběhu roku dle prokazatelného vývoje na trhu a o tomto bude Kupujícího nejpozději 15 dní předem informovat.

- Při opožděné platbě je Prodávající oprávněn vyúčtovat Kupujícímu smluvní úrok z prodlení ve výši 0,05 % z dlužné částky za každý den prodlení od data splatnosti pohledávky Prodávajícího až do dne zaplacení.

- Vada výrobku, zboží nebo služby nezakládá Kupujícímu právo odkládat platbu nebo nárokovat kompenzace (započtení) z jakýchkoli jiných obchodních vztahů k Prodávajícímu. Prodávající je oprávněn započítat své pohledávky za případné pohledávky Kupujícího.

XIV. Odpovědnost za vady

Prodávající odpovídá, resp. ručí za vady výrobků i zboží v rozsahu stanoveném občanským zákoníkem. Postup při reklamaci vad se řídí aktuálně platným Reklamačním řádem Prodávajícího. Jakoukoliv reklamaci zjištělých vad musí Kupující uplatnit u Prodávajícího bez zbytečného odkladu poté, co zboží/výrobek prohlédl nebo mohl prohlédnout, a to ještě před zapracováním výrobků do stavby či jiném zapracováním výrobku. V opačném případě Prodávající neodpovídá za případnou škodu vzniklou z důvodu zapracování s výjimkou škody vzniklé výlučně vadou výrobku. Kupující je povinen reklamované zboží/výrobky skladovat až do finálního vyřešení reklamace ze strany Prodávajícího tak, aby bylo možné objektivně zjistit stav věci. Všechna písemná prohlášení výrobce jsou k dispozici na: www.wienerberger.cz

XV. Palety

- Nepoškozené znovu použitelné palety je Kupující oprávněn Prodávajícímu vrátit do výrobního závodu dle vzájemného smlad paletového hospodářství za podmínky, že bude uvedeno číslo dodacího listu Prodávajícího prokazující původ palet a číslo vratného dokladu Kupujícího k daným paletám. Doba pro vrácení palet je 12 měsíců od odběru zboží. Palety musí být složeny na sobě ve štosu v maximálním počtu 18 ks palet. V opačném případě je přijímající expediční sklad oprávněn žádat na řidiči jejich přerovnění.

- Pokud je zjevný stav palet na vozidle takový, že jejich převážná část nespĺňuje kvalitativní podmínky pro převzetí zpět, pak má Prodávající právo odmítnout celý náklad palet a odeslat dopravce s celým nákladem zpět Kupujícímu. Dopravní náklady u tohoto případu jdou v plné výši k tíži Kupujícího. Kupující nemá nárok na náhradu takto vynaložených nákladů. O přijetí palet v závodě rozhoduje vedoucí expedice nebo jím pověřený pracovník daného závodu.

- Ceny palet a možnosti jejich vrácení na jednotlivé výrobní závody nebo sklady Prodávajícího jsou uvedeny v platném ceníku.

- Zpět bude přijato pouze tolik palet, kolik jich Kupující odebral. Nevratné palety Prodávající nepřevzme.

- Prodávající se zavazuje vykoupit zpět palety, které jsou rozměrově definovány v cenících jednotlivých výrozkových skupin a v kvalitě definované v ceníku, popř. dalších dokumentech definující pravidla pro vrácení palet (např. Manuál pro vrácení palet).

- Doba na vytřídění palet je max. 5 pracovních dnů od jejich převzetí od Kupujícího. Prodávající má právo neuznat vrácení palet (ať už jako celku nebo jednotlivě) v případě, že tyto nebudou splňovat kritéria stanovená Prodávajícím a/nebo budou vykazovat některou definovanou vadu v aktuálně platném ceníku pro danou produktovou skupinu (dále jen „jasně definované vady“). Neuznání vrácení palet bude Kupujícímu oznámeno písemně společně s uvedením počtu neuznaných vrácených palet a prokazatelnou fotodokumentací vadných palet. V případě neuznání vrácených palet (ať už jako celku nebo jednotlivě) z titulu jasně definovaných vad budou tyto vytříděné vadné palety Kupujícímu k dispozici na příslušném skladě nebo výrobním závodě Prodávajícího, do kterého byly Kupujícím vráceny, po dobu 30ti dnů od data jejich prokazatelného vrácení.

- Skladné. Pokud si Kupující palety, jejichž vrácení nebylo uznáno, nevyzvedne nejpozději do 30 dnů od jejich prokazatelného vrácení a nebo neučiní oznámení ve smyslu následující věty tohoto odstavce, je Prodávající oprávněn účtovat skladné těchto vadných palet za každý den uskladnění těchto palet, a to dle následujícího výpočtu: 10,-Kč bez DPH za jeden kus palety za každý den uskladnění po uplynutí lhůty 30 dnů na vyzvednutí neuznaných palet. Tato lhůta se počítá od 31. dne ode vrácení palet. V případě, že Kupující nemá zájem palety, jejichž vrácení nebylo uznáno, vyzvednout, informuje o tomto písemně Prodávajícího na emailovou adresu palety@wienerberger.com, kdy současně tímto písemným oznámením převede vlastnického právo k daným paletám na Prodávajícího, s čímž Prodávající výslovně vyjadřuje svůj souhlas.

- V případě vratky palet vlastním svozem Kupujícího je povinností Kupujícího nahlásit vrácení palet minimálně 48 hodin předem na adresu: palety@wienerberger.com nahlášení musí obsahovat:

- Počet a rozměry palet,
- konkrétní den a čas vykládky,
- jméno řidiče a SPZ vozidla,
- určení místa vykládky (závod),
- přílohou e-mailu bude PDF soubor/sken dodacího listu vrácených palet nebo původního DL/FA od WB,
- e-mail kupujícího, na který bude zaslán dobropis za vrácené palety.

XVI. Místo plnění

Místem plnění:

- Při dopravě zajištěné Prodávajícím je jím místo určení uvedené v potvrzené objednávce; při vlastní dopravě Kupujícího je jím ten závod nebo sklad Prodávajícího, kde Kupující zboží/výrobky převzal;
- pro účely zákona o dani z přidané hodnoty (§ 7 odst. 2 zákona č. 235/2004 Sb.) je místem plnění při dodání zboží, pokud je zboží odesláno nebo přepraveno osobou, která uskutečňuje dodání zboží, nebo osobou, pro kterou se uskutečňuje dodání zboží, nebo zmocněnou třetí osobou, místo, kde se zboží nachází v době, kdy odeslání nebo přeprava zboží začíná.

XVII. Odstoupení od smlouvy, vyšší moc, náhrada škody

- V případě, že se na straně Prodávajícího vyskytly překážky, pro které nemůže dodávku uskutečnit v potvrzeném termínu, má právo prodloužit termín dodávky o nezbytně nutnou dobu, po níž trvá překážka. Pokud by Kupující s prodloužením termínu dodávky nesouhlasil, pak může od dílčího obchodu odstoupit, musí tak však učinit bez zbytečného odkladu poté, co jsou mu uvedené skutečnosti sděleny. Prodávající je oprávněn odstoupit od smlouvy v případě podstatného porušení Rámcové smlouvy, dílčí kupní smlouvy nebo těchto VPDP. Za podstatné porušení se má mimo jiné opakované porušení podmínek uvedených dokumentů, tj. nejméně dvakrát. Prodávající a Kupující mohou jinak odstoupit od smlouvy, pokud neujednají jinak, jen v případech, kdy to stanoví právní předpis nebo jejich smluvní ujednání.
- Za porušení závazku Prodávajícího dodat zboží, se nepovažuje nemožnost dodávky zboží pro poruchu nebo opatření ve veřejné oblasti znemožňující nebo omezující výrobu nebo pro poruchu výrobního zařízení Prodávajícího nebo zásadního poklesu práce schopných zaměstnanců např. z důvodu pandemie, dále z důvodů vylučujících odpovědnost ve smyslu § 2913 odst. 2 občanského zákoníku a z důvodu působení vyšší moci.
- Výslovně se sjednává, že se pro případ vzniku škody v důsledku jednání Wienerberger s.r.o. vylučuje odpovědnost za škodu, dokud není cena zboží zcela uhrazena. V případě způsobení škody Prodávajícím nahradí tento škodu do maximální výše odpovídající výši ceny zboží ze související dodávky. Povinnost Prodávajícího k náhradě ušlého zisku Kupujícího, jakožto všech nepřímých škod, smluvní strany vylučují.

XVIII. Řešení sporů

- Smluvní strany jsou povinny primárně se snažit spory, které mezi nimi vzniknou, řešit mimosoudně, smírnou cestou.
- Veškeré spory, které se nepodaří vyřešit způsobem uvedeným v předchozím odstavci, budou předloženy věcně a místně příslušnému soudu.

XIX. Závěrečná ujednání

- Kterákoli ze smluvních stran je oprávněna Rámcovou smlouvou uzavřenou mezi stranami vypovědět písemnou výpovědí doručenou druhé smluvní straně. Výpovědní doba činí tři měsíce a počíná běžet prvním dnem měsíce následujícího po doručení výpovědi.
- Práva a povinnosti smluvních stran se řídí právními předpisy České republiky.

V Českých Budějovicích dne 1. 1. 2025
Wienerberger s.r.o.

wienerberger:

Pořádný partner pro každou stavbu

To nejlepší pro váš vysněný dům pod jednou a nově i jednotnou střechou. V rámci evoluce portfolia výrobků i služeb pod značkou wienerberger přicházíme s novou moderní vizuální identitou, která odráží naši pozici lídra v inovativních stavebních řešeních. Sjednocujeme vzhled našich značek, abychom vám nabídli přehlednější a komplexnější partnerství pro stavbu domu.

Zatímco dříve jste nás mohli znát především jako výrobce kvalitních stavebních materiálů, dnes jsme vaším komplexním průvodcem světem moderní výstavby a partnerem pro stavbu či rekonstrukci domu v jakékoli jeho fázi. Poskytujeme inovativní řešení, která současně respektují principy udržitelnosti.

Naše nová vizuální identita odráží naši společnou cestu a směr. Měníme se, abychom vám mohli nabídnout ještě lepší produkty a služby. Připravujeme se na budoucnost, ve které budou domy chytřejší, úspornější a šetrnější k životnímu prostředí. A právě tuto vizi symbolizuje i náš nový vizuální styl, který se v průběhu roku 2025 postupně propíše do veškeré naší komunikace.

Příběh wienerbergeru píšeme už od počátku 19. století. Právě tato bohatá historie nás inspirovala k vytvoření nové vizuální identity, která propojuje naše tradice s moderními hodnotami. Je nám ctí a potěšením začít psát jeho další kapitolu – s novou vizuální identitou, širokou nabídkou řešení, důrazem na inovace a udržitelnost, ale se stále stejným základním DNA, které velí dělat věci **pořádně**.

W wienerberger



Porotherm



Tondach



Terca



Penter



Sammelrock



PIPELIFE



Tondach Řešení pro šikmé střechy

Porotherm Řešení pro cihelné zdivo a stropy

Terca Řešení pro fasádu

Sammelrock Řešení pro dlažby

Penter Řešení pro dlažby

PIPELIFE Řešení pro potrubní systémy



Obsah a informace uvedené v této brožuře slouží výhradně pro obecné marketingové účely a nelze se na ně spoléhat jako na úplné či přesné. Tato brožura zejména nenahrazuje odbornou radu ohledně vlastností produktů, jejich použití, vhodnosti pro konkrétní účel nebo správného způsobu zpracování. Veškeré příspěvky a ilustrace v této brožuře podléhají autorským právům. Pokud není výslovně uvedeno jinak, není dovoleno jejich opakované použití. Použití kopií z této brožury je povoleno pouze pro soukromé a nekomerční účely. Jakékoliv kopírování nebo šíření pro profesionální účely je přísně zakázáno.

Vyloučení odpovědnosti: Společnost wienerberger vytvořila tuto brožuru dle svého nejlepšího vědomí. wienerberger nepřijímá žádnou odpovědnost za jakékoliv škody vzniklé či související se spolehnutím se na obsah nebo informace obsažené v této brožuře. Toto omezení se vztahuje na veškeré ztráty či škody jakéhokoliv druhu, včetně, ale nejen, přímých či nepřímých škod, následných nebo sankčních škod, zmařených výdajů, ušlého zisku nebo ztráty podnikání.

Datum vydání: 3 | 2025

Wienerberger s.r.o., Plachého 388/28, 370 01 České Budějovice 1
T +420 800 240 250, E info@wienerberger.cz, **wienerberger.cz**



wienerberger.cz



wienerberger.cz



@wienerbergercz



Wienerberger